

ภาคผนวก ค5

เอกสาร ขั้นตอนการรับเรื่องร้องเรื่อง

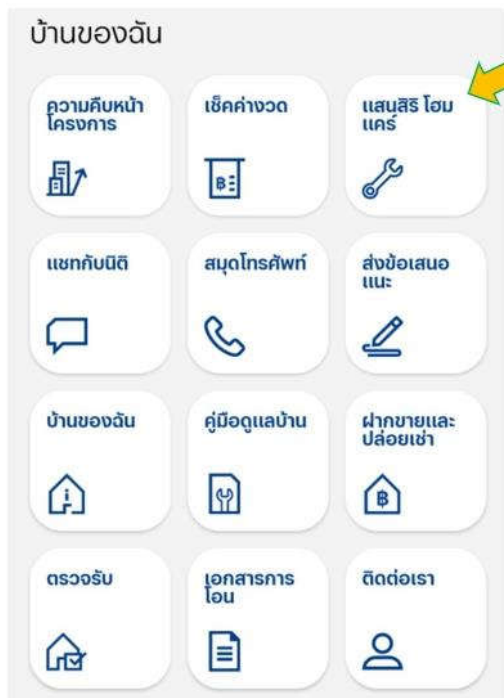



การแจ้งซ่อมในระยะประกันและ ร้องเรียน



ผ่าน พี่เจอร์ แสนสิริ โฮมแคร์ หรือ
HOME CARE CALL CENTER : 1685

ภาคผนวก ค6

แปลนอาคาร A และอาคาร B

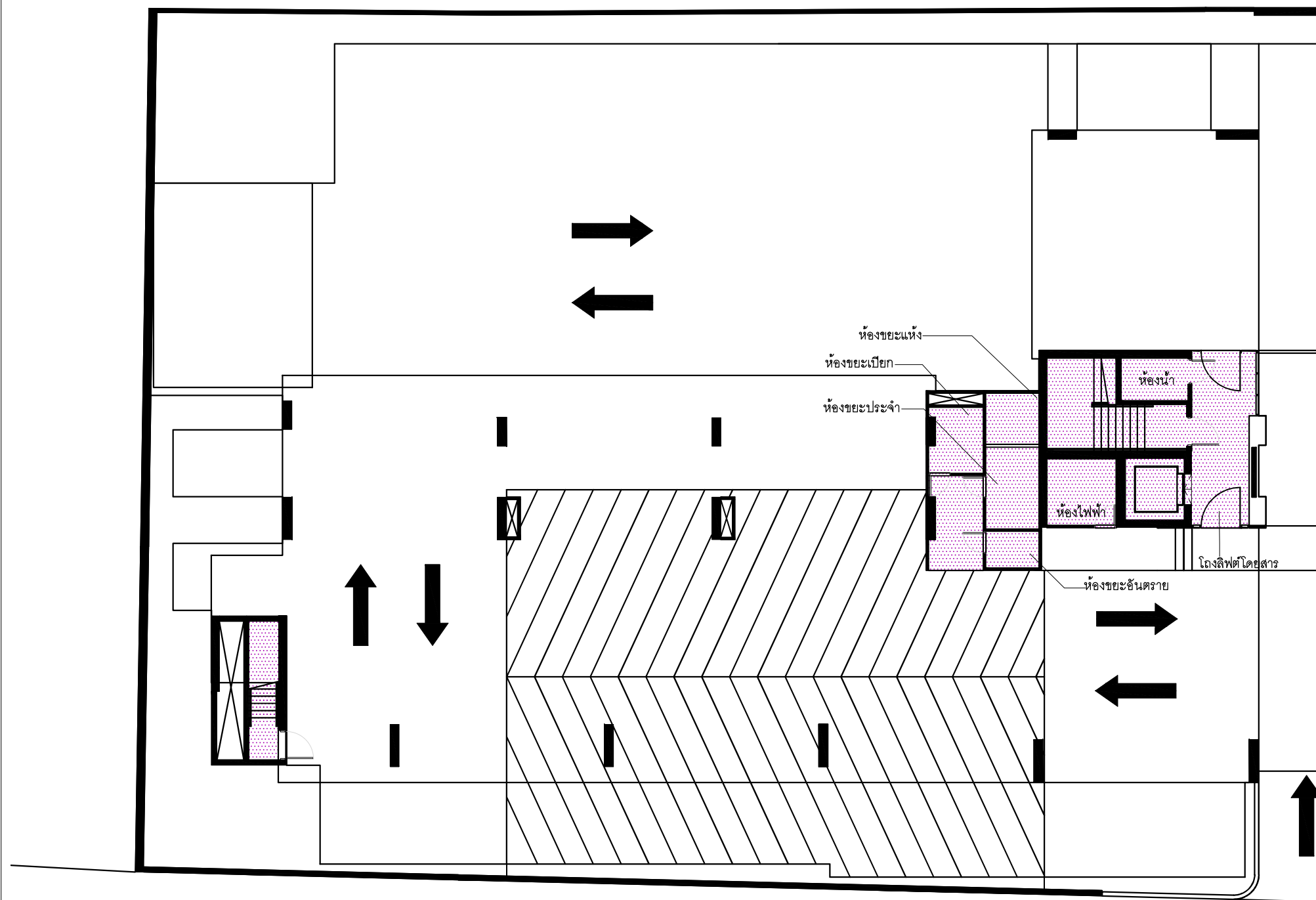





 ทรัพย์สินส่วนกลาง
 ทรัพย์สินส่วนบุคคล

อาคารเอ ชั้น 1

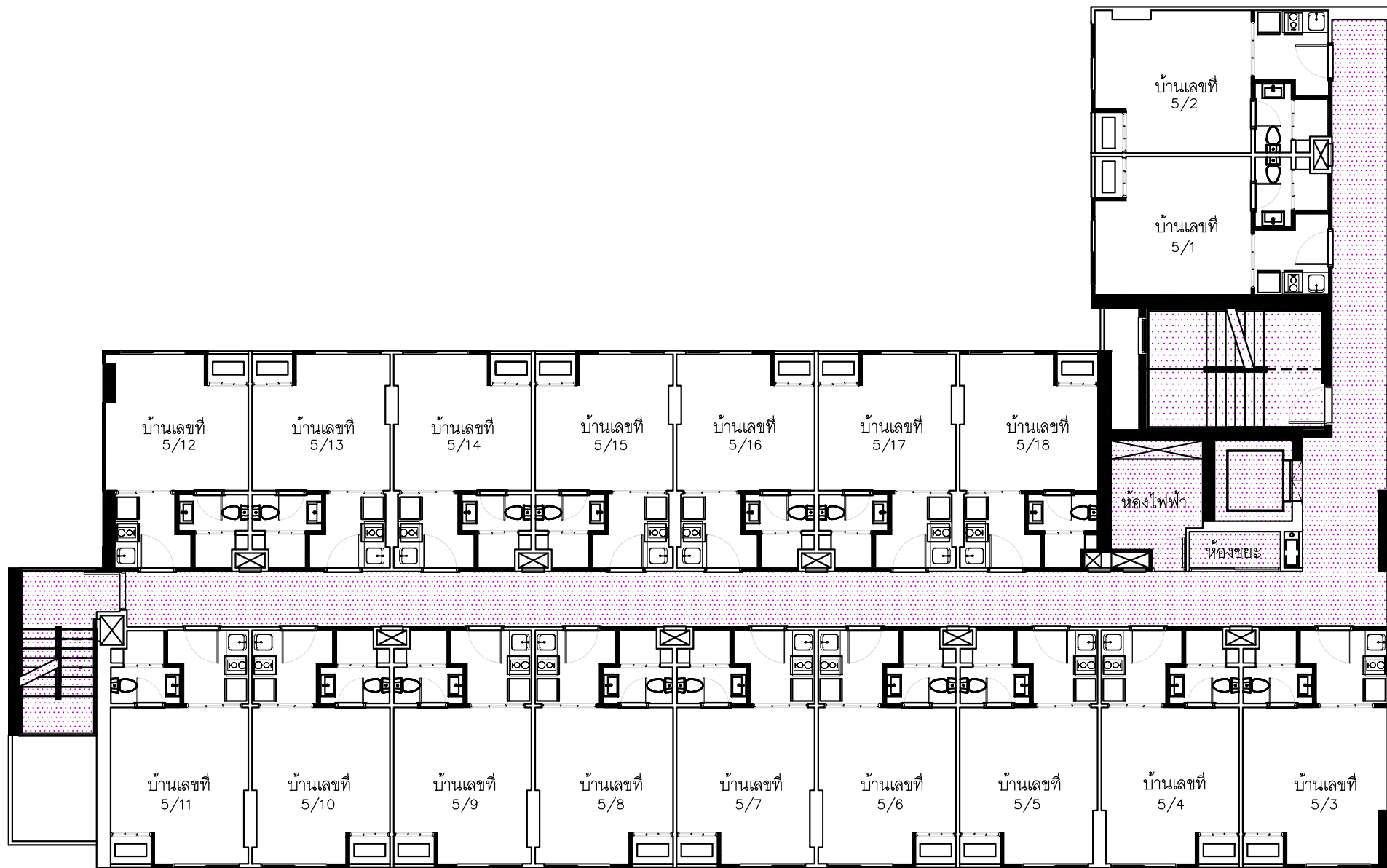
อาคารเอ ชั้น 1 Date : 2 AUGUST 2022	1st FLOOR PLAN	เดอะมูฟวี่ ราม 22 the muve ram 22		
เอกสารแนบท้ายสัญญาจะซื้อจะขายห้องชุด ข้อ 10 Attachment to the Agreement to Sell and Purchase the Condominium Unit, Clause 10			Signed by PH/PL	Signed by PDH/PDL
*รายการส่งเสริมการขาย / Promotion item(s)			ลงชื่อ.....ผู้อนุมัติ (.....)	ลงชื่อ.....ผู้อนุมัติ (.....)
			Page 1/1	



 ทรัพย์สินส่วนกลาง

 ทรัพย์สินส่วนบุคคล

อาคารเอ ชั้น 2 บ้านเลขที่ 5/1 - 5/18

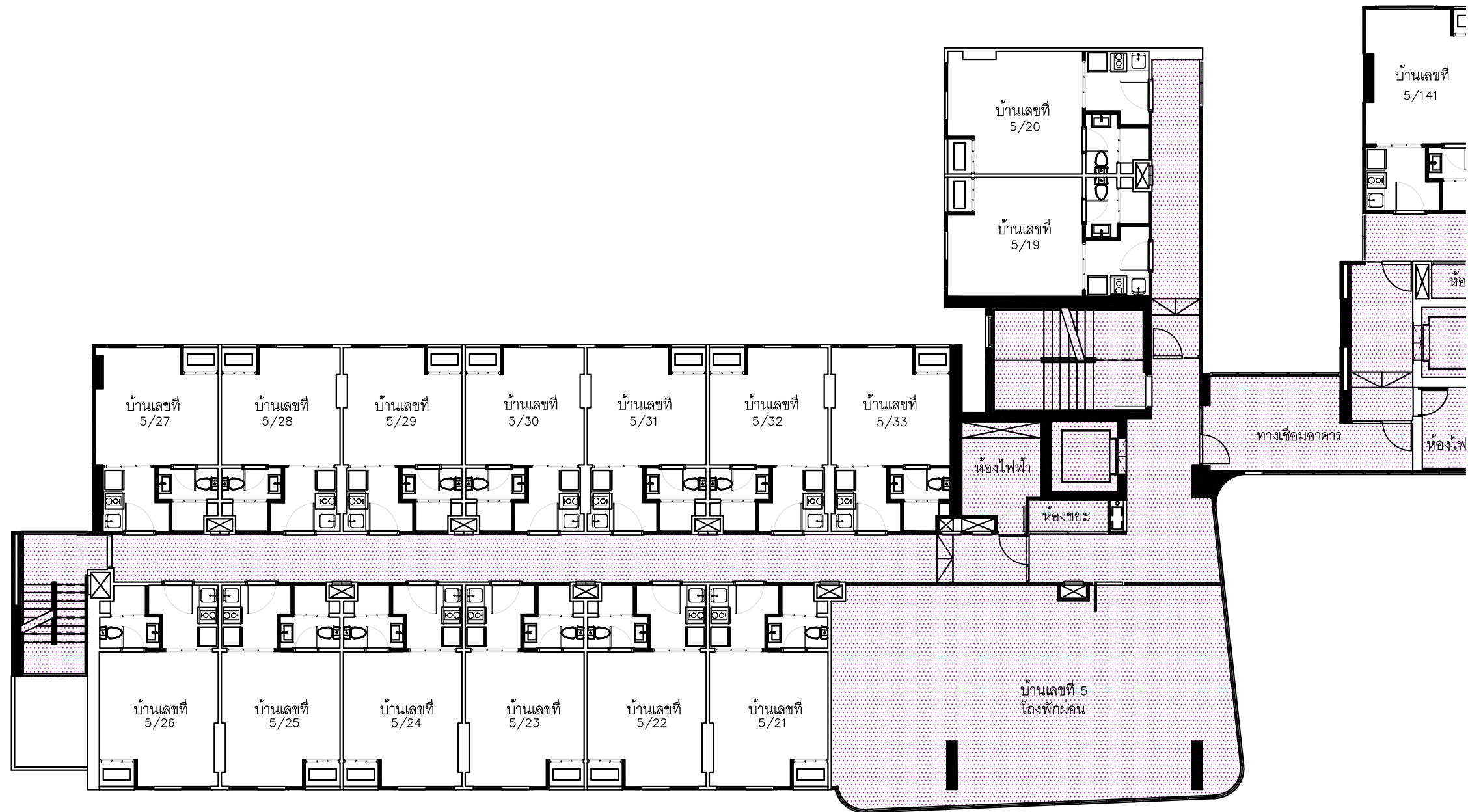
อาคารเอ ชั้น 2 Date : 2 AUGUST 2022	2nd FLOOR PLAN	เดอะมูฟวี่ ราม 22 the muve ram 22		
เอกสารแนบท้ายสัญญาจะซื้อจะขายห้องชุด ข้อ 10 Attachment to the Agreement to Sell and Purchase the Condominium Unit, Clause 10			Signed by PH/PL	Signed by PDH/PDL
*รายการส่งเสริมการขาย / Promotion item(s)			ลงชื่อ.....ผู้อนุมัติ (.....)	ลงชื่อ.....ผู้อนุมัติ (.....)
			Page 1/1	



ทรัพย์สินส่วนกลาง

ทรัพย์สินส่วนบุคคล

อาคารเลขที่ 3 บ้านเลขที่ 5/19 - 5/33

<p>อาคารเลขที่ 3</p> <p>Date : 2 AUGUST 2022</p>	<p>3rd FLOOR PLAN</p>	<p>เดอะมูฟวี่ ราม 22</p> <p>the muve ram 22</p>		
<p>เอกสารแนบท้ายสัญญาจะซื้อจะขายห้องชุด ข้อ 10</p>			<p>Signed by PH/PL</p>	<p>Signed by PDH/PDL</p>
<p>Attachment to the Agreement to Sell and Purchase the Condominium Unit, Clause 10</p>			<p>ลงชื่อ.....ผู้อนุมัติ</p>	<p>ลงชื่อ.....ผู้อนุมัติ</p>
<p>*รายการส่งเสริมการขาย / Promotion item(s)</p>	<p>Page 1/1</p>	<p>(.....)</p>	<p>(.....)</p>	

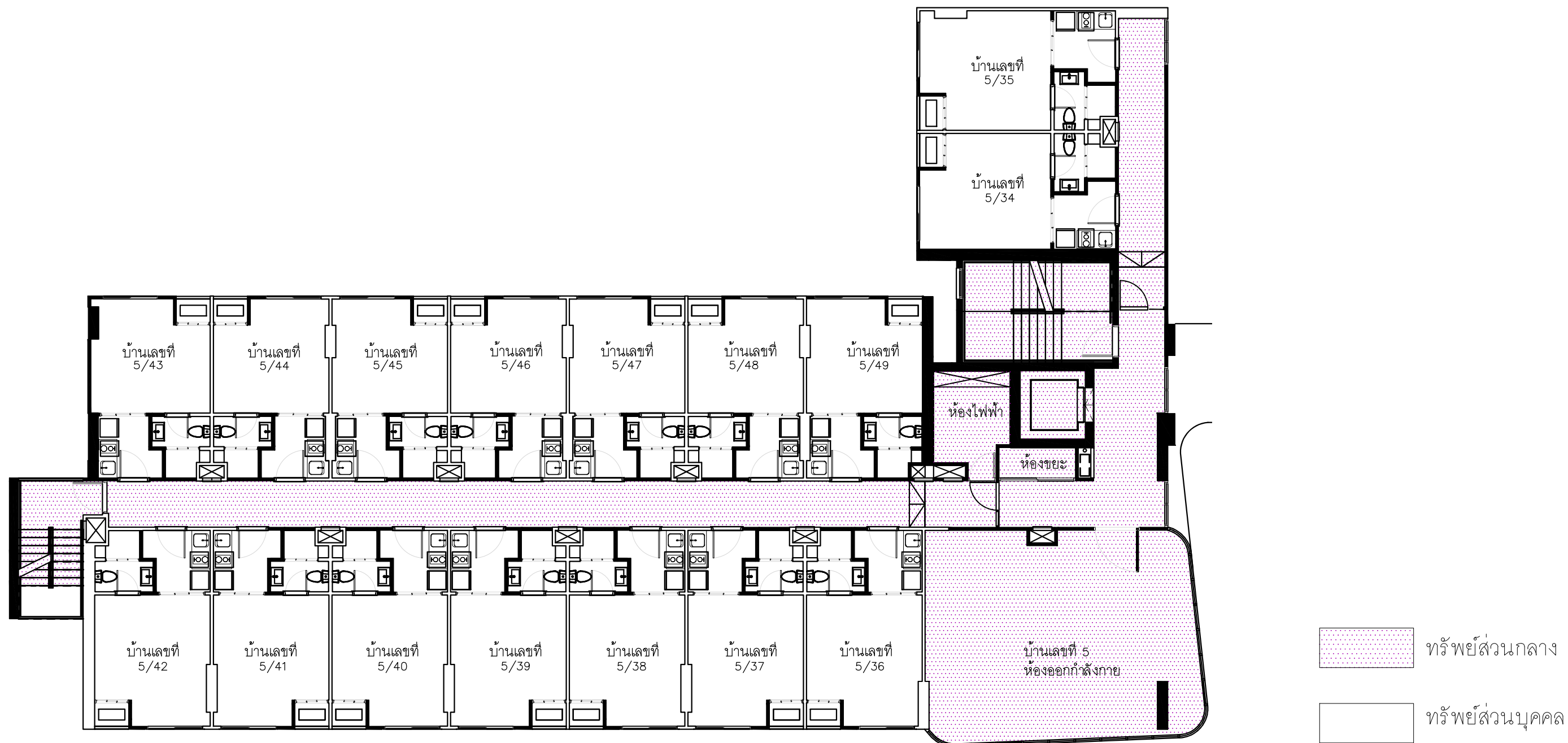

อาคารเอ ชั้น 4 บ้านเลขที่ 5/34 - 5/49

อาคารเอ ชั้น 4 Date : 2 AUGUST 2022	4th FLOOR PLAN	เดอะมูฟวี่ ราม 22 the muve ram 22		
เอกสารแนบท้ายสัญญาจะซื้อจะขายห้องชุด ข้อ 10			Signed by PH/PL	Signed by PDH/PDL
Attachment to the Agreement to Sell and Purchase the Condominium Unit, Clause 10			ลงชื่อ.....ผู้อนุมัติ	ลงชื่อ.....ผู้อนุมัติ
*รายการส่งเสริมการขาย / Promotion item(s)		Page 1/1	(.....)	(.....)

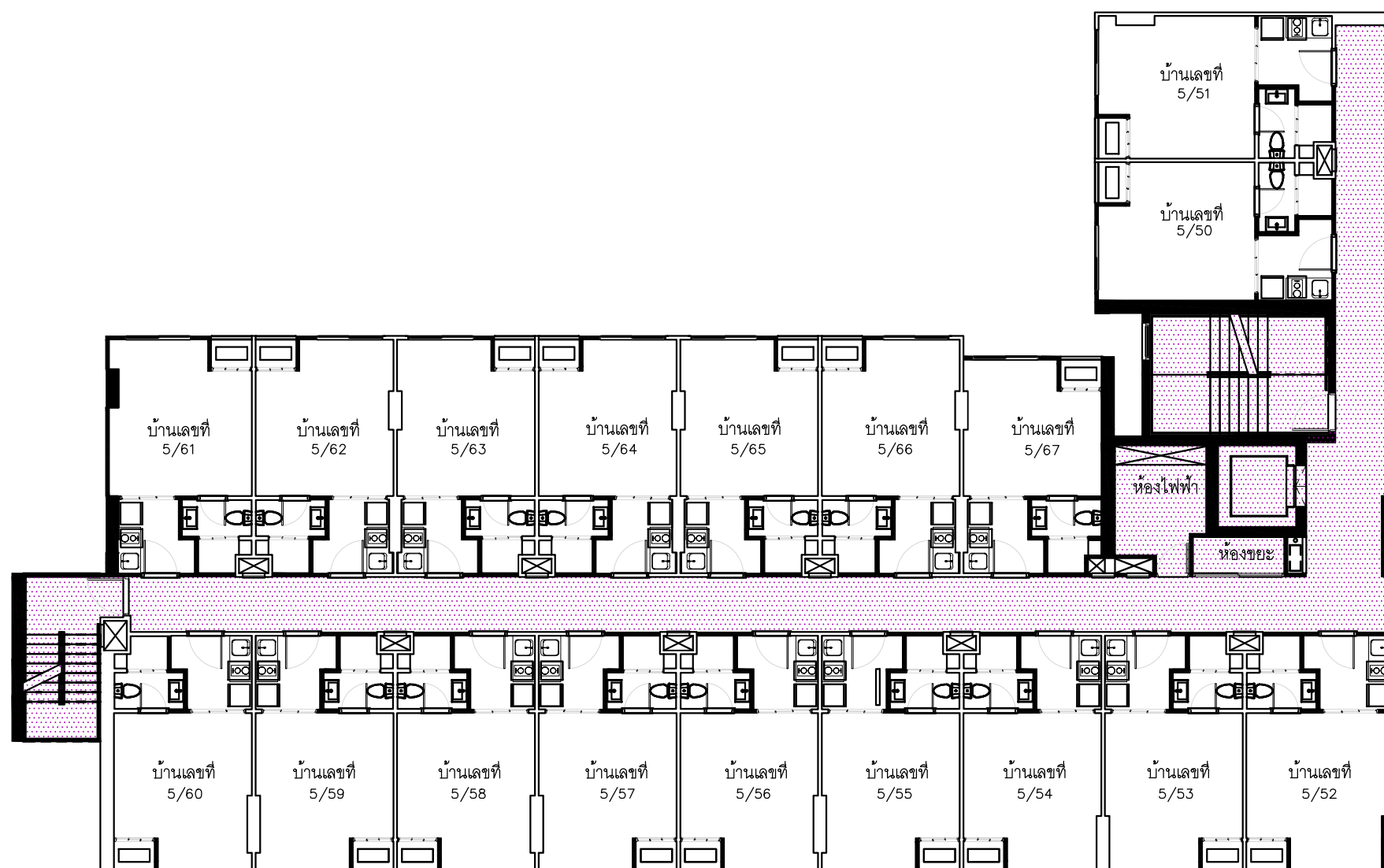

ทรัพย์สินส่วนกลาง



ทรัพย์สินส่วนบุคคล

อาคารเอ ชั้น 5 บ้านเลขที่ 5/50 – 5/67

<p>อาคารเอ ชั้น 5 Date : 2 AUGUST 2022</p>	<p>5th FLOOR PLAN</p>	<p>เดอะมูฟวี่ ราม 22 the muve ram 22</p>		
<p>เอกสารแนบท้ายสัญญาจะซื้อจะขายห้องชุด ข้อ 10</p>			<p>Signed by PH/PL</p>	<p>Signed by PDH/PDL</p>
<p>Attachment to the Agreement to Sell and Purchase the Condominium Unit, Clause 10</p>			<p>ลงชื่อ.....ผู้อนุมัติ</p>	<p>ลงชื่อ.....ผู้อนุมัติ</p>
<p>*รายการส่งเสริมการขาย / Promotion item(s)</p>		<p>Page 1/1</p>	<p>(.....)</p>	<p>(.....)</p>





 ทรัพย์สินส่วนกลาง

 ทรัพย์สินส่วนบุคคล

อาคารเอ ชั้น 6 บ้านเลขที่ 5/68 – 5/85

อาคารเอ ชั้น 6 Date : 2 AUGUST 2022	6th FLOOR PLAN	เดอะมูฟวี่ ราม 22		
		the muve ram 22		
เอกสารแนบท้ายสัญญาจะซื้อจะขายห้องชุด ข้อ 10			Signed by PH/PL ลงชื่อ.....ผู้อนุมัติ (.....)	Signed by PDH/PDL ลงชื่อ.....ผู้อนุมัติ (.....)
Attachment to the Agreement to Sell and Purchase the Condominium Unit, Clause 10				
*รายการส่งเสริมการขาย / Promotion item(s)		Page 1/1		





 ทรัพย์สินส่วนกลาง

 ทรัพย์สินส่วนบุคคล

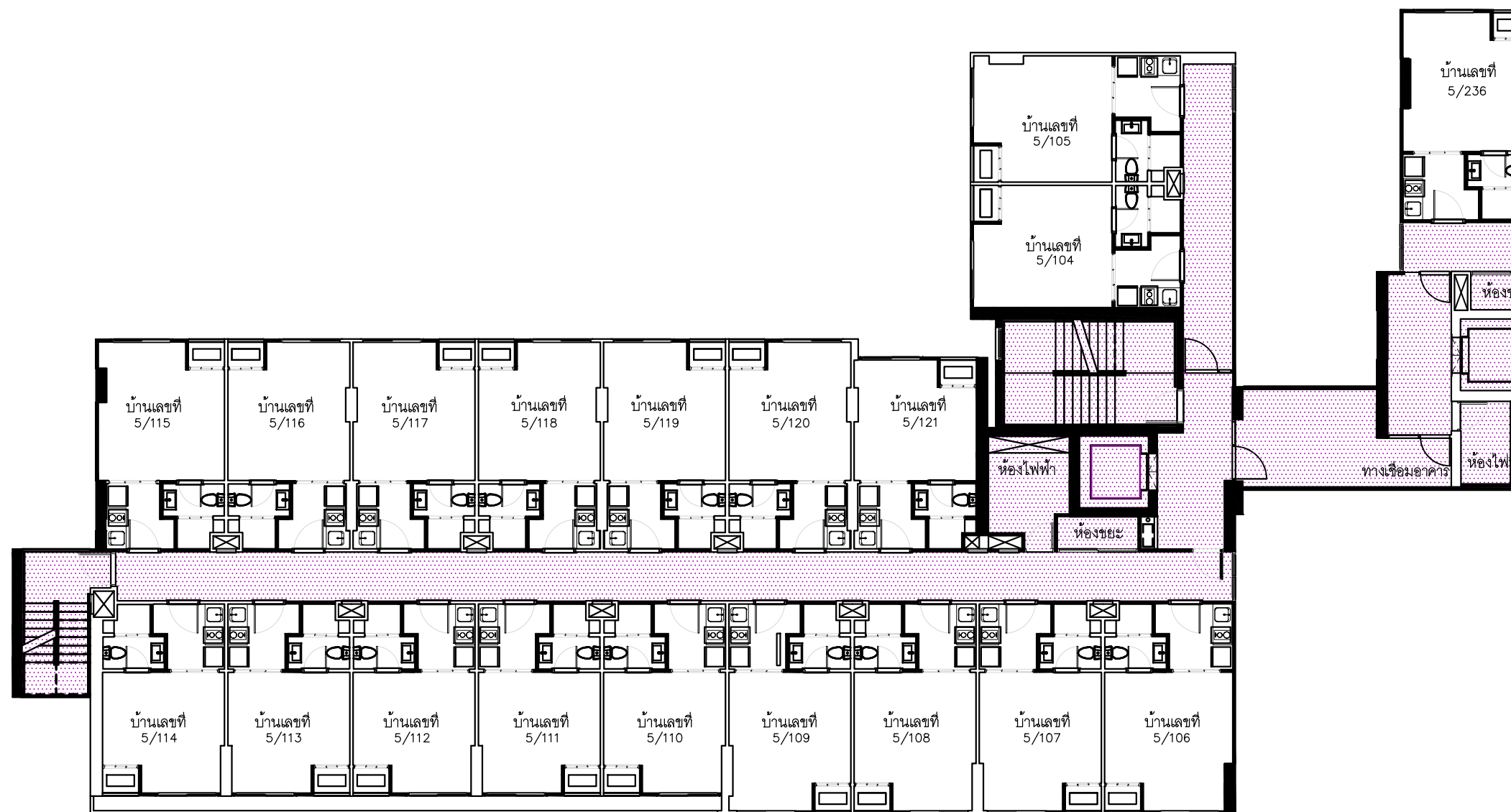
อาคารเอ ชั้น 7 บ้านเลขที่ 5/86 – 5/103

อาคารเอ ชั้น 7 Date : 2 AUGUST 2022	7th FLOOR PLAN	เดอะมูฟวี่ ราม 22 the muve ram 22		
เอกสารแนบท้ายสัญญาจะซื้อจะขายห้องชุด ข้อ 10 Attachment to the Agreement to Sell and Purchase the Condominium Unit, Clause 10			Signed by PH/PL	Signed by PDH/PDL
*รายการส่งเสริมการขาย / Promotion item(s)		Page 1/1	ลงชื่อ.....ผู้อนุมัติ (.....)	ลงชื่อ.....ผู้อนุมัติ (.....)





 ทรัพย์สินส่วนกลาง

 ทรัพย์สินส่วนบุคคล

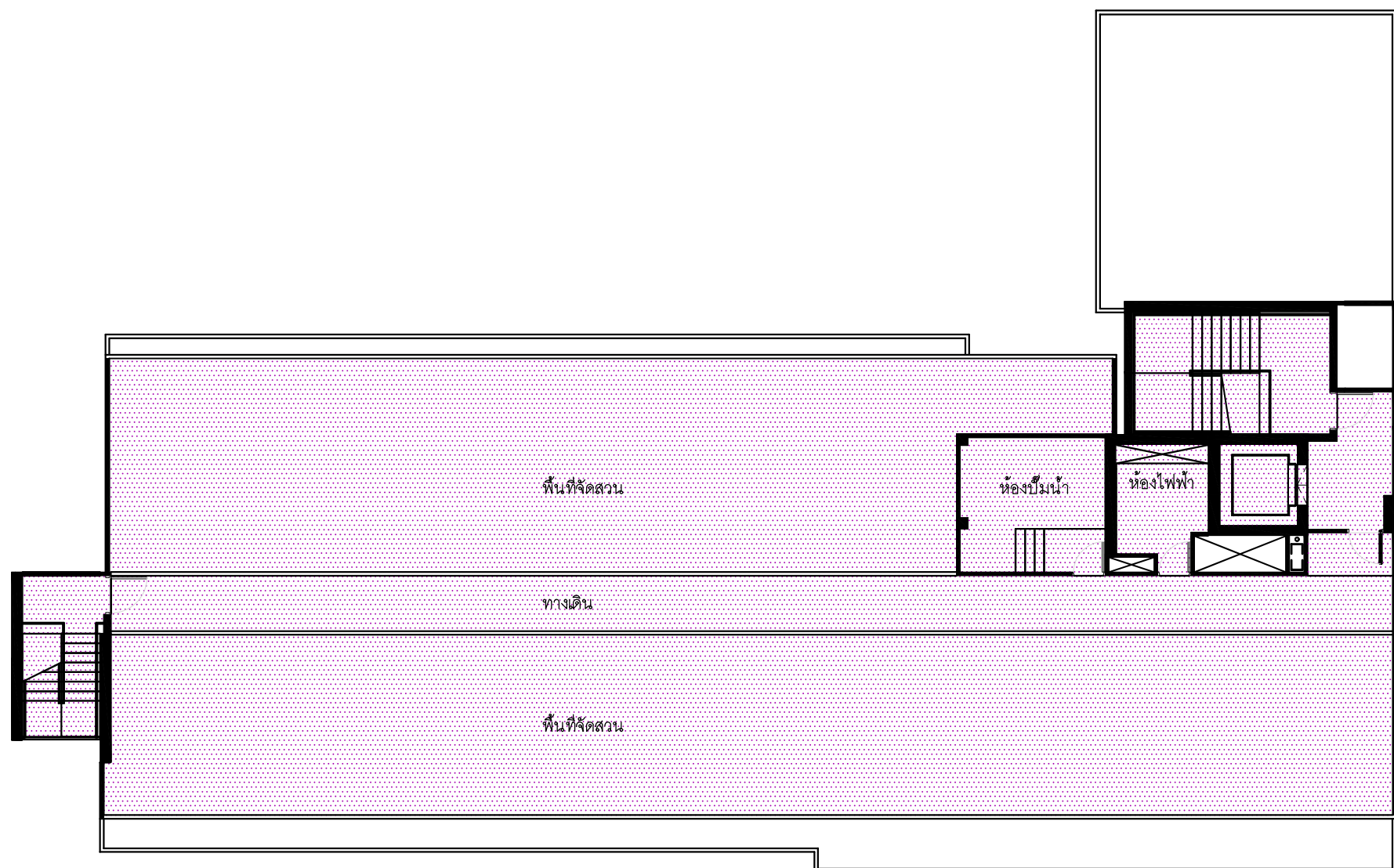
อาคารเอ ชั้น 8 บ้านเลขที่ 5/104 – 5/121

อาคารเอ ชั้น 8 Date : 2 AUGUST 2022	8th FLOOR PLAN	เดอะมูฟวี่ ราม 22 the muve ram 22		
เอกสารแนบท้ายสัญญาจะซื้อจะขายห้องชุด ข้อ 10 Attachment to the Agreement to Sell and Purchase the Condominium Unit, Clause 10			Signed by PH/PL	Signed by PDH/PDL
*รายการส่งเสริมการขาย / Promotion item(s)			ลงชื่อ.....ผู้อนุมัติ (.....)	ลงชื่อ.....ผู้อนุมัติ (.....)
			Page 1/1	



 ทรัพย์สินส่วนกลาง
 ทรัพย์สินส่วนบุคคล

อาคารเอ ชั้นดาดฟ้า

อาคารเอ ชั้นดาดฟ้า Date : 2 AUGUST 2022	ROOFTOP FLOOR PLAN	เดอะมูฟวี่ ราม 22 the muve ram 22		
เอกสารแนบท้ายสัญญาจะซื้อจะขายห้องชุด ข้อ 10 Attachment to the Agreement to Sell and Purchase the Condominium Unit, Clause 10			Signed by PH/PL	Signed by PDH/PDL
*รายการส่งเสริมการขาย / Promotion item(s)			ลงชื่อ.....ผู้อนุมัติ (.....)	ลงชื่อ.....ผู้อนุมัติ (.....)
			Page 1/1	

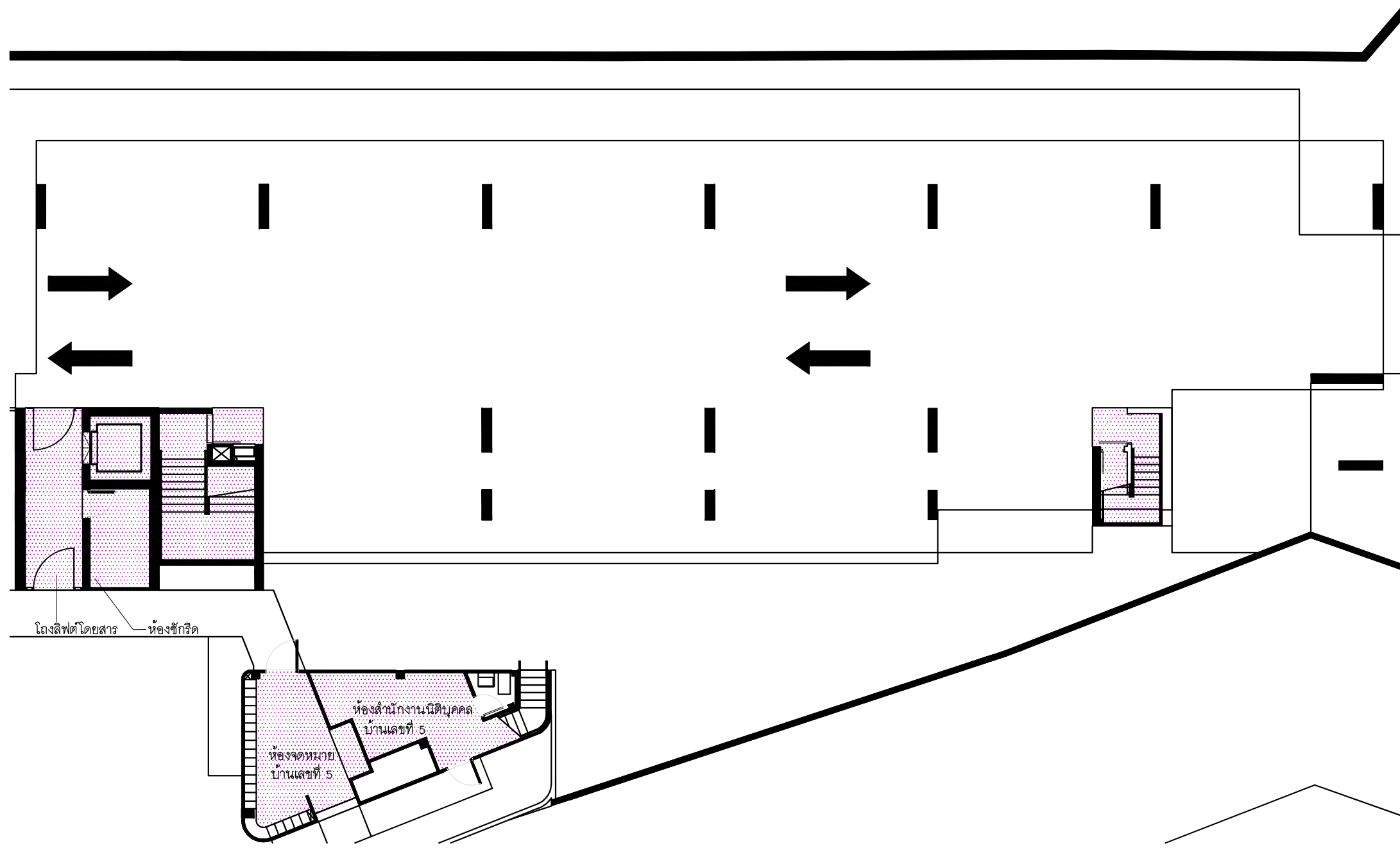

อาคารบี ชั้น 1

<p>อาคารบี ชั้น 1 Date : 2 AUGUST 2022</p>	<p>1st FLOOR PLAN</p>	<p>เดอะมูฟวี่ ราม 22 the muve ram 22</p>		
<p>เอกสารแนบท้ายสัญญาจะซื้อจะขายห้องชุด ข้อ 10</p>			<p>Signed by PH/PL</p>	<p>Signed by PDH/PDL</p>
<p>Attachment to the Agreement to Sell and Purchase the Condominium Unit, Clause 10</p>			<p>ลงชื่อ.....ผู้อนุมัติ (.....)</p>	<p>ลงชื่อ.....ผู้อนุมัติ (.....)</p>
<p>*รายการส่งเสริมการขาย / Promotion item(s)</p>	<p>Page 1/1</p>			

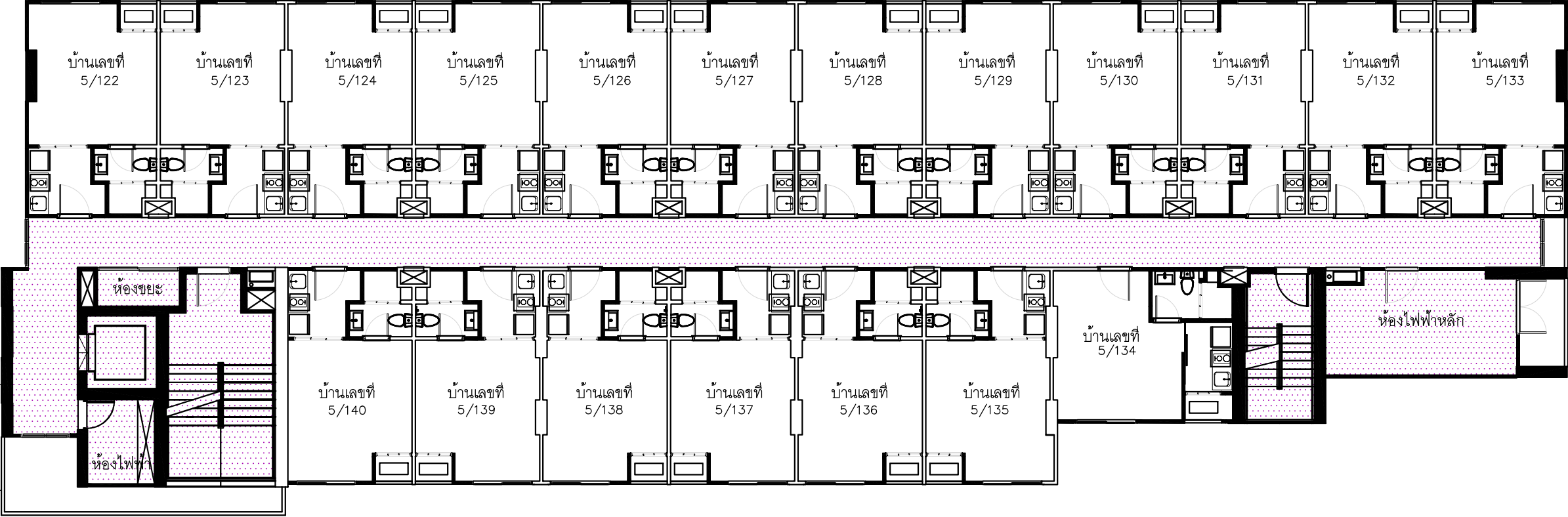

ทรัพย์สินส่วนกลาง

ทรัพย์สินส่วนบุคคล

อาคารB ชั้น2 บ้านเลขที่ 5/122 – 5/140

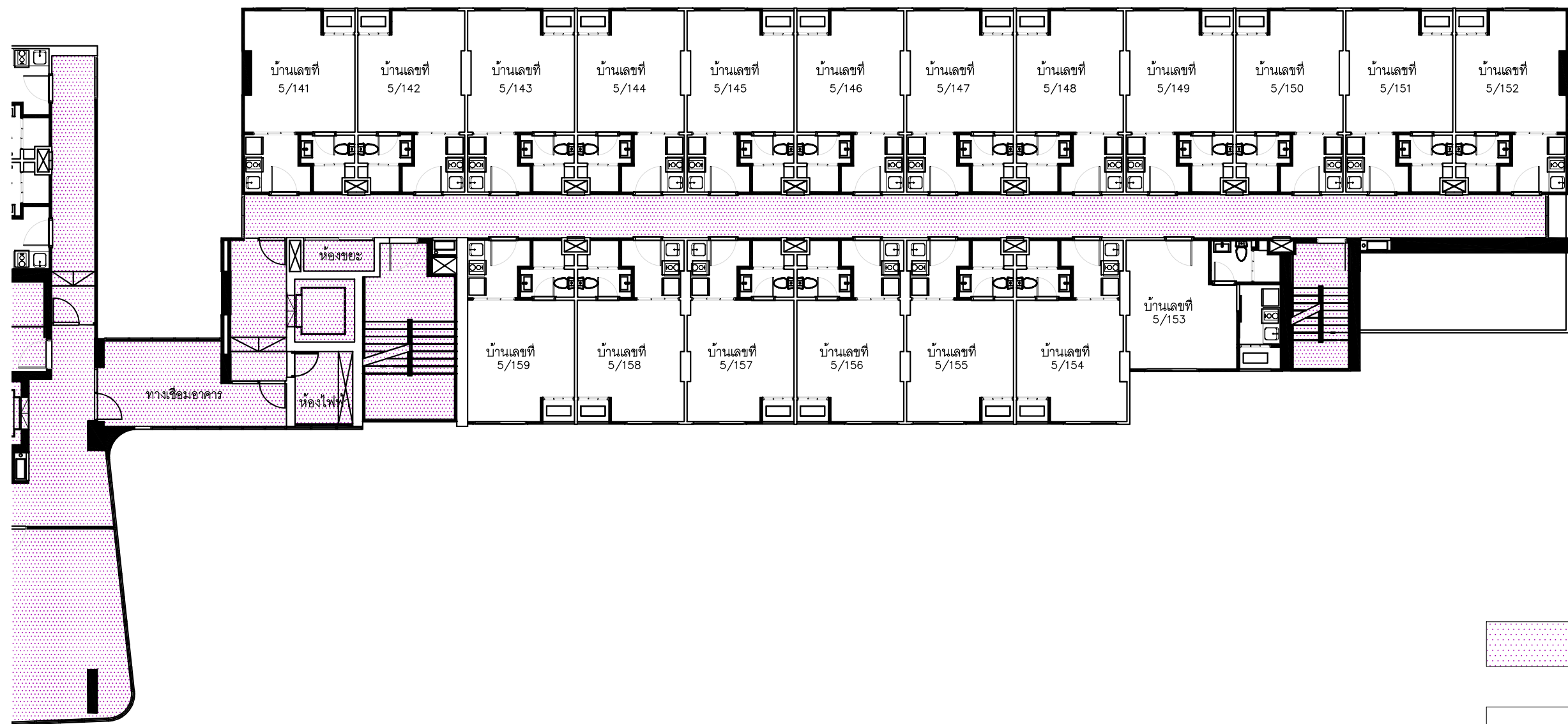

อาคารบี ชั้น 2 Date : 2 AUGUST 2022	2nd FLOOR PLAN	เดอะมูฟวี่ ราม 22		
		the muve ram 22		
เอกสารแนบท้ายสัญญาจะซื้อจะขายห้องชุด ข้อ 10			Signed by PH/PL	Signed by PDH/PDL
Attachment to the Agreement to Sell and Purchase the Condominium Unit, Clause 10			ลงชื่อ.....ผู้โอนนิติ	ลงชื่อ.....ผู้โอนนิติ
*รายการส่งเสริมการขาย / Promotion item(s)		Page 1/1	(.....)	(.....)

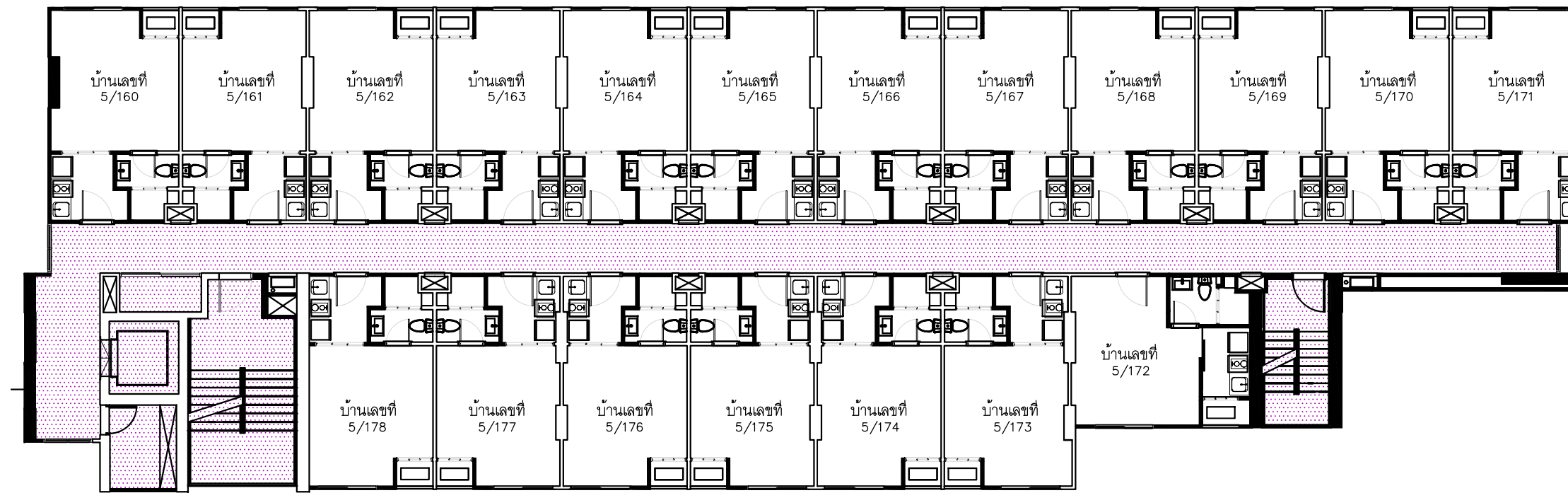

อาคารปี ชั้น 3 บ้านเลขที่ 5/141 – 5/159

<p>อาคารปี ชั้น 3 Date : 2 AUGUST 2022</p>	<p>3rd FLOOR PLAN</p>	<p>เดอะมูฟวี่ ราม 22 the muve ram 22</p>		
<p>เอกสารแนบท้ายสัญญาจะซื้อจะขายห้องชุด ข้อ 10 Attachment to the Agreement to Sell and Purchase the Condominium Unit, Clause 10</p>			<p>Signed by PH/PL ลงชื่อ.....ผู้อนุมัติ (.....)</p>	<p>Signed by PDH/PDL ลงชื่อ.....ผู้อนุมัติ (.....)</p>
<p>*รายการส่งเสริมการขาย / Promotion item(s)</p>	<p>Page 1/1</p>			





 ทรัพย์สินส่วนกลาง

 ทรัพย์สินส่วนบุคคล

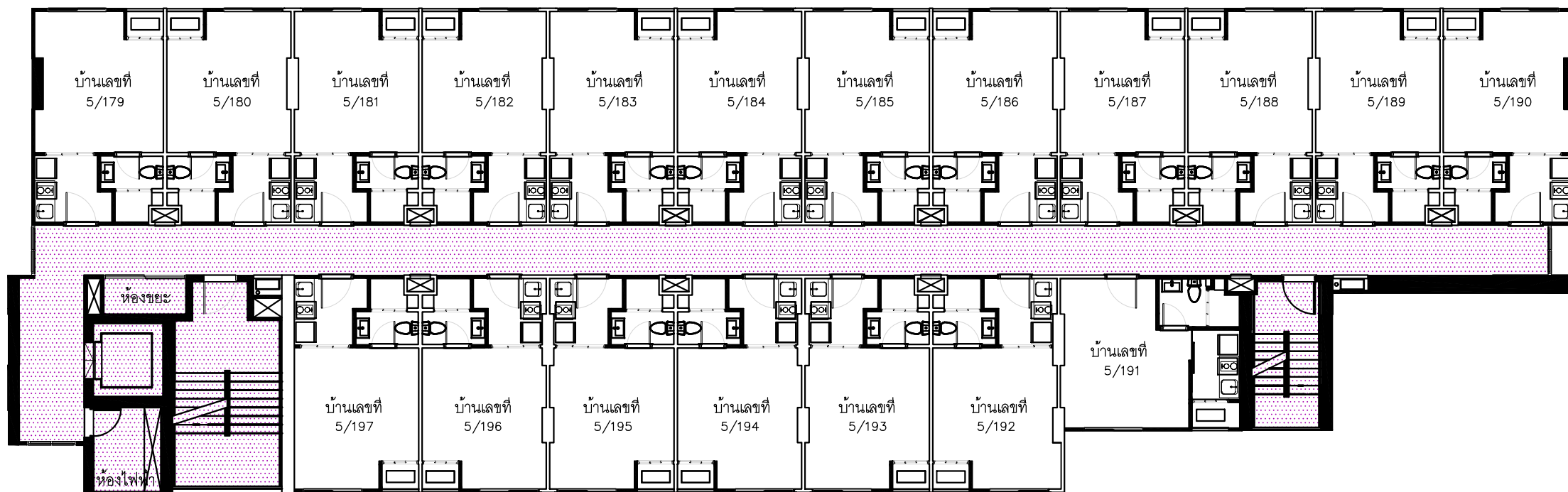
อาคารปี ชั้น 4 บ้านเลขที่ 5/160 – 5/178

อาคารปี ชั้น 4 Date : 2 AUGUST 2022	4th FLOOR PLAN	เดอะมูฟวี่ ราม 22 the muve ram 22		
เอกสารแนบท้ายสัญญาจะซื้อจะขายห้องชุด ข้อ 10 Attachment to the Agreement to Sell and Purchase the Condominium Unit, Clause 10			Signed by PH/PL ลงชื่อ.....ผู้อนุมัติ (.....)	Signed by PDH/PDL ลงชื่อ.....ผู้อนุมัติ (.....)
*รายการส่งเสริมการขาย / Promotion item(s)			Page 1/1	





 ทรัพย์สินส่วนกลาง

 ทรัพย์สินส่วนบุคคล

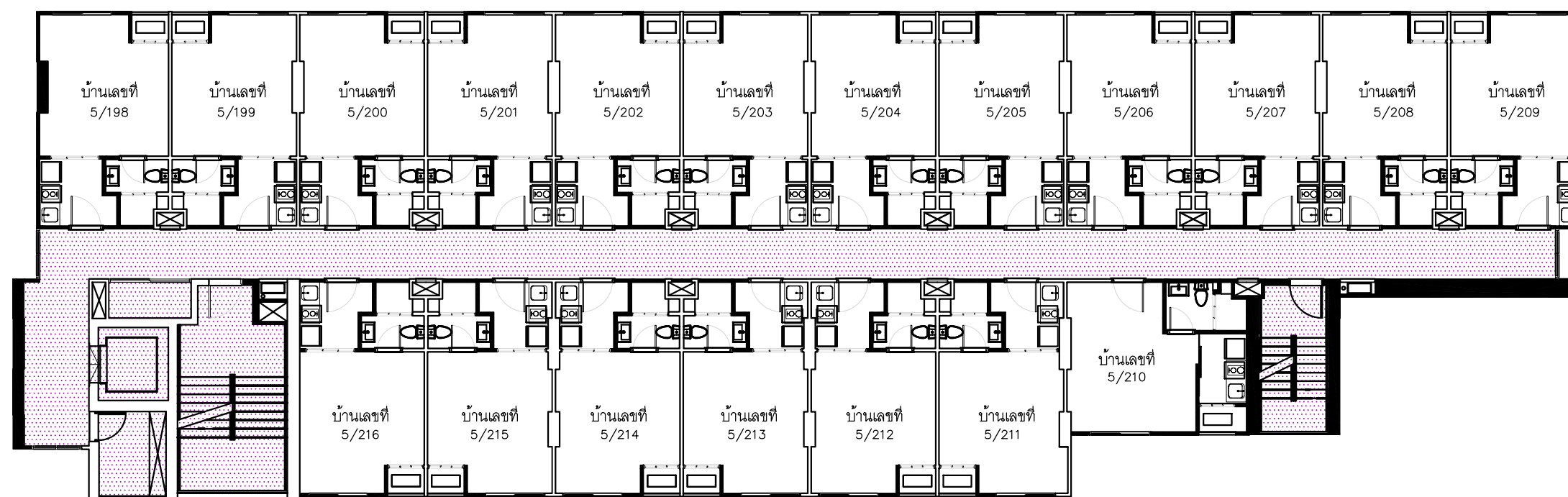
อาคารบี ชั้น 5 บ้านเลขที่ 5/179 – 5/197

อาคารบี ชั้น 5 Date : 2 AUGUST 2022	5th FLOOR PLAN	เดอะมูฟวี่ ราม 22 the muve ram 22		
เอกสารแนบท้ายสัญญาจะซื้อจะขายห้องชุด ข้อ 10 Attachment to the Agreement to Sell and Purchase the Condominium Unit, Clause 10			Signed by PH/PL ลงชื่อ.....ผู้อนุมัติ (.....)	Signed by PDH/PDL ลงชื่อ.....ผู้อนุมัติ (.....)
*รายการส่งเสริมการขาย / Promotion item(s)	Page 1/1			



 ทรัพย์สินส่วนกลาง

 ทรัพย์สินส่วนบุคคล

อาคารปี ชั้น 6 บ้านเลขที่ 5/198 – 5/216

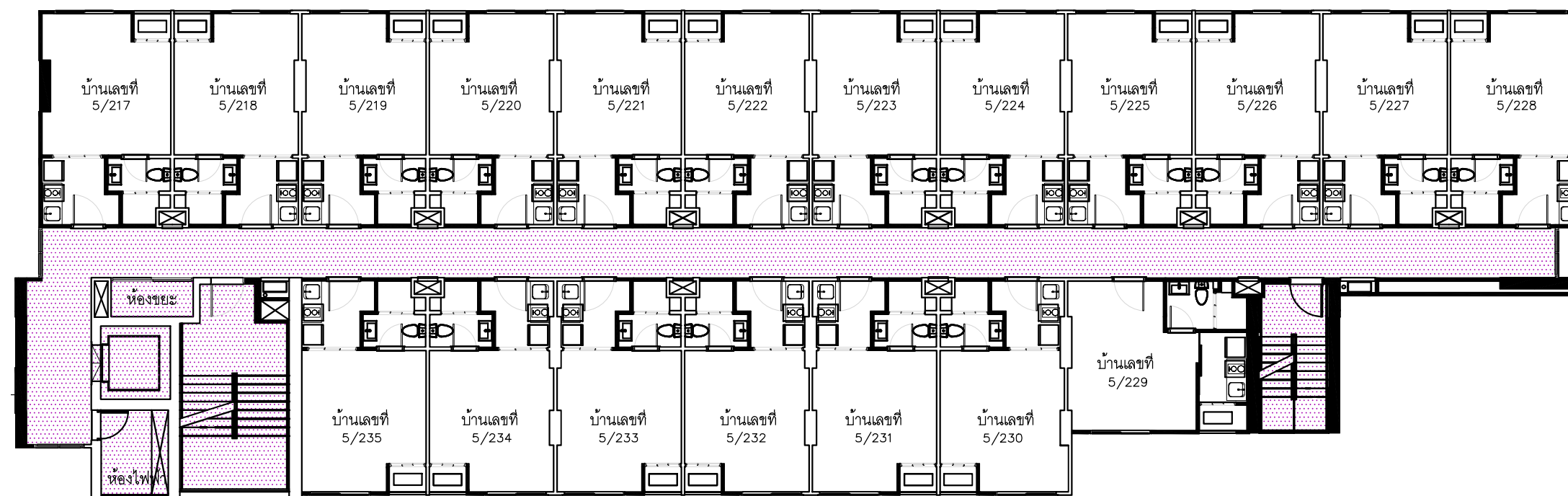
อาคารปี ชั้น 6 Date : 2 AUGUST 2022	6th FLOOR PLAN	เดอะมูฟวี่ ราม 22 the muve ram 22		
เอกสารแนบท้ายสัญญาจะซื้อจะขายห้องชุด ข้อ 10 Attachment to the Agreement to Sell and Purchase the Condominium Unit, Clause 10			Signed by PH/PL ลงชื่อ.....ผู้อนุมัติ (.....)	Signed by PDH/PDL ลงชื่อ.....ผู้อนุมัติ (.....)
*รายการส่งเสริมการขาย / Promotion item(s)		Page 1/1		



ทรัพย์สินส่วนกลาง



ทรัพย์สินส่วนบุคคล

อาคารปี ชั้น 7 บ้านเลขที่ 5/217 – 5/235

<p>อาคารปี ชั้น 7 Date : 2 AUGUST 2022</p>	<p>7th FLOOR PLAN</p>	<p>เดอะมูฟวี่ ราม 22 the muve ram 22</p>		
<p>เอกสารแนบท้ายสัญญาจะซื้อจะขายห้องชุด ข้อ 10</p>			<p>Signed by PH/PL</p>	<p>Signed by PDH/PDL</p>
<p>Attachment to the Agreement to Sell and Purchase the Condominium Unit, Clause 10</p>			<p>ลงชื่อ.....ผู้อนุมัติ</p>	<p>ลงชื่อ.....ผู้อนุมัติ</p>
<p>*รายการส่งเสริมการขาย / Promotion item(s)</p>		<p>Page 1/1</p>	<p>(.....)</p>	<p>(.....)</p>

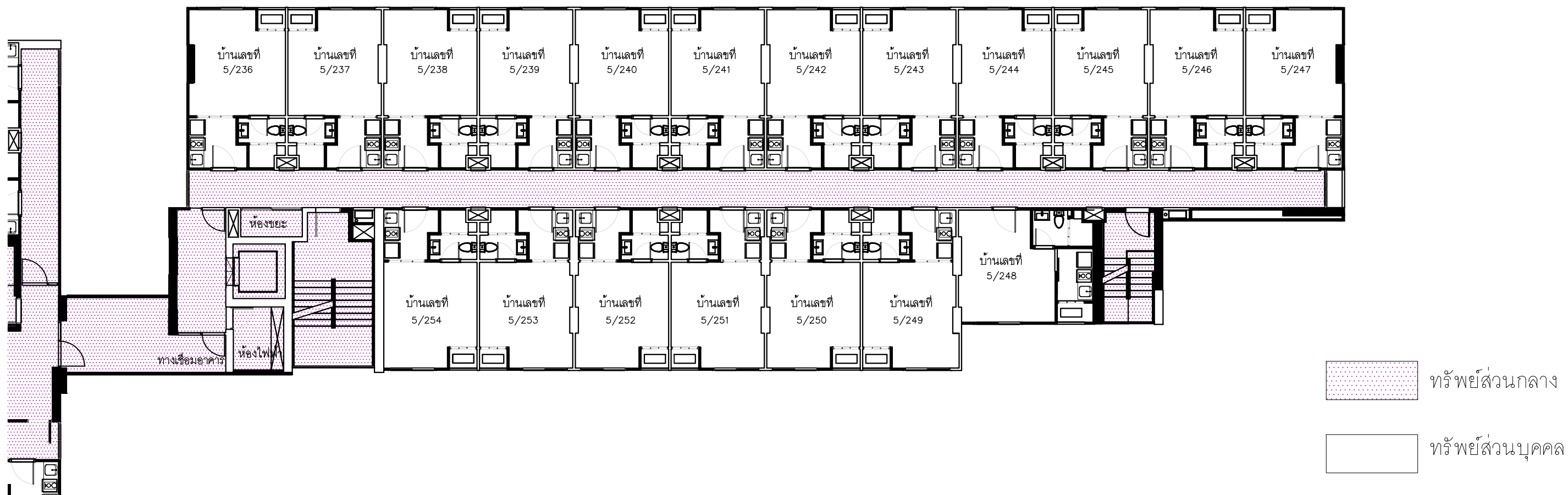

อาคารปี ชั้น 8 บ้านเลขที่ 5/236 – 5/254

<p>อาคารปี ชั้น 8 Date : 2 AUGUST 2022</p>	<p>8th FLOOR PLAN</p>	<p>เดอะมูฟวี่ ราม 22 the muve ram 22</p>		
<p>เอกสารแนบท้ายสัญญาจะซื้อจะขายห้องชุด ข้อ 10</p>			<p>Signed by PH/PL</p>	<p>Signed by PDH/PDL</p>
<p>Attachment to the Agreement to Sell and Purchase the Condominium Unit, Clause 10</p>			<p>ลงชื่อ.....ผู้อนุมัติ</p>	<p>ลงชื่อ.....ผู้อนุมัติ</p>
<p>*รายการส่งเสริมการขาย / Promotion item(s)</p>	<p>Page 1/1</p>	<p>(.....)</p>	<p>(.....)</p>	

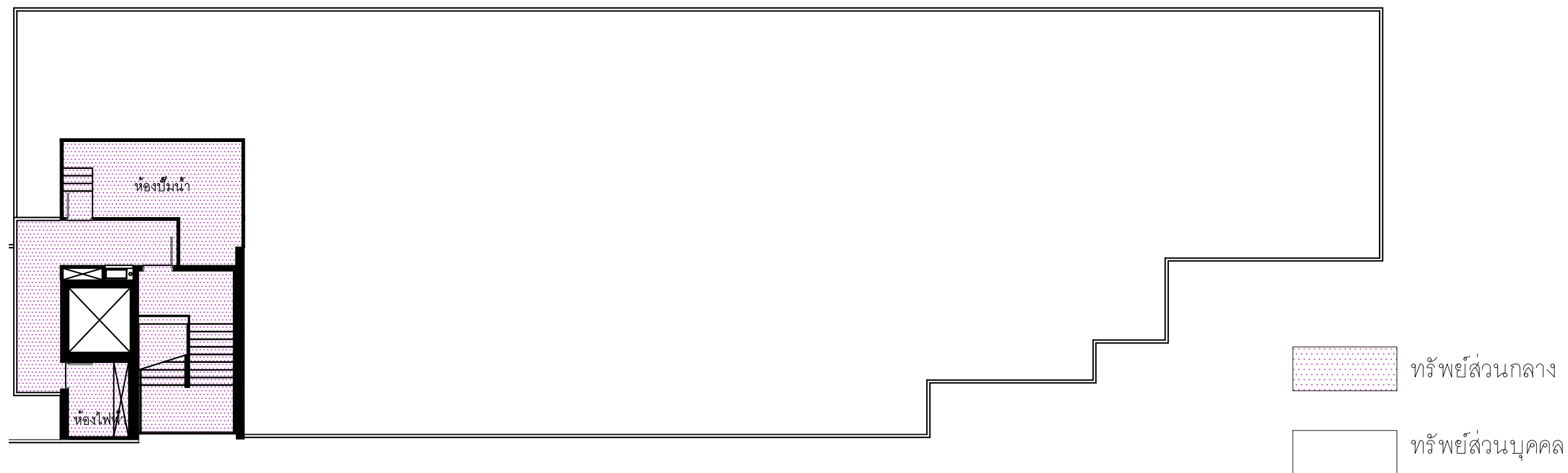

อาคารบี ชั้นดาดฟ้า

อาคารบี ชั้นดาดฟ้า Date : 2 AUGUST 2022	ROOFTOP FLOOR PLAN	เดอะมูฟวี่ งาม 22		
		the muve ram 22		
เอกสารแนบท้ายสัญญาจะซื้อจะขายห้องชุด ข้อ 10			Signed by PH/PL ลงชื่อ.....ผู้อนุมัติ (.....)	Signed by PDH/PDL ลงชื่อ.....ผู้อนุมัติ (.....)
Attachment to the Agreement to Sell and Purchase the Condominium Unit, Clause 10				
*รายการส่งเสริมการขาย / Promotion item(s)		Page 1/1		

ภาคผนวก ค7



เอกสาร วิธีการปฏิบัติเมื่อเกิดเหตุเพลิงไหม้





บริษัท พลัส พร็อพเพอร์ตี้ จำกัด

วิธีการปฏิบัติเมื่อเกิดเหตุเพลิงไหม้

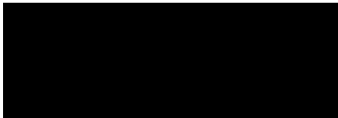
Document No.	SOP-PMR-046	Revision	02	Update Date	09/02/2022
Head of Department	<div> ฝ่ายบริหารอาคารที่พักอาศัย (คอนโดมิเนียมและโครงการต่างจังหวัด / บ้านเดี่ยวและทาวน์เฮ้าส์)</div> <div> ฝ่ายบริหารอาคารที่พักอาศัย (คอนโดมิเนียมและโครงการต่างจังหวัด)</div>				
QMR/FMR/ EMR Approve	<div> ตัวแทนฝ่ายบริหารระบบงานคุณภาพ, ทรัพยากรกายภาพ และการจัดการสิ่งแวดล้อม</div>				

1. วัตถุประสงค์

- 1.1 เพื่อกำหนดขั้นตอนการปฏิบัติเป็นมาตรฐานเดียวกัน และเป็นแนวทางในกระบวนการทำงาน ของ บริษัท พลัส พร็อพเพอร์ตี้ จำกัด
- 1.2 เพื่อให้ผู้ปฏิบัติงาน เข้าใจในหน้าที่และความรับผิดชอบของ วิธีการปฏิบัติเมื่อเกิดเหตุเพลิงไหม้
- 1.3 เพื่อกำหนดมาตรฐานสำหรับความปลอดภัย/เหตุฉุกเฉิน ในการปฏิบัติงานภายในโครงการ

2. ขอบข่าย

ครอบคลุมขั้นตอนการปฏิบัติในการตรวจสอบเหตุ ระบุเหตุ และการจัดการเหตุหลังเพลิงไหม้ส่งลงในทุกโครงการ (C, HT)

3. เอกสาร ISO ที่เกี่ยวข้อง

- 3.1 SOP-PMR-033 วิธีการแจ้งเคลมสินไหมทดแทน
- 3.2 FRM-PMR-137 แบบฟอร์มรายงานเหตุการณ์ฉุกเฉิน

4. ระยะเวลาในการดำเนินการ

ทันทีที่พบเห็น/ได้รับแจ้งเหตุ และจัดทำสรุปรายงานภายใน 1 วัน หลังเกิดเหตุ

PLUS+		วิธีการปฏิบัติเมื่อเกิดเหตุเพลิงไหม้	Document No.	SOP-PMR-046
SOPs Owner	PMR (C, HT)		Revision	02
Approve	PMC, SDPM, SDP, Q/F/EMR		Update Date	09/02/2022
			Page	Page 1 of 3

CODE	ORANGE					
ขั้นตอนที่	หัวข้อปฏิบัติ	วิธีการปฏิบัติ	ระยะเวลา	เอกสาร	ผู้รับผิดชอบ	หมายเหตุ
1	ได้รับสัญญาณแจ้งเตือนเพลิงไหม้ หรือได้รับแจ้งเหตุเพลิงไหม้	1.1 ฝ่ายจัดการ, รปภ. ได้รับสัญญาณแจ้งเตือนเพลิงไหม้ หรือได้รับแจ้งเหตุเพลิงไหม้จากผู้พักอาศัย 1.2 ฝ่ายจัดการ / รปภ. หรือผู้พบเหตุ แจ้ง BM/VM 1.3 BM/VM รายงานผลให้ OM และ SSI ทราบเบื้องต้น	ทันทีที่ได้รับสัญญาณเตือน / ได้รับแจ้ง	N/A	-BM/VM -ฝ่ายจัดการ -รปภ.	
2	เข้าตรวจสอบ ณ จุดเกิดเหตุที่ได้รับแจ้งว่ามีเหตุเพลิงไหม้	2.1 BM/VM, ฝ่ายจัดการ, รปภ. และ SSI เข้าตรวจสอบ ณ จุดเกิดเหตุที่ได้รับแจ้งว่ามีเหตุเพลิงไหม้ และให้นำถังอุปกรณ์ดับเพลิง และ ไฟฉายไปด้วยทุกครั้ง 2.2 ดำเนินการตามเหตุที่พบ <u>กรณีพบว่าเป็นเหตุเพลิงไหม้จริง</u> ดำเนินการตามขั้นตอนที่ 3 <u>กรณีไม่ใช่เหตุเพลิงไหม้ แต่เกิดจากระบบผิดพลาด</u> ช่างประจำหน่วยงาน ถอดอุปกรณ์ออกมาทำตรวจสอบ และทำการ Reset ระบบใหม่อีกครั้ง 2.2.1 กรณี Reset ระบบแล้วยังคงมีปัญหา ช่างประจำหน่วยงานแจ้งบริษัทฯ ที่ดูแลมาตรวจสอบ อย่างละเอียด และ แก้ไขหรือเปลี่ยนอุปกรณ์ หากอุปกรณ์ชำรุด 2.2.2 กรณี Reset ระบบแล้วไม่มีปัญหา ช่างประจำหน่วยงาน ติดตามผลจนกว่าอุปกรณ์จะเข้าสู่สถานะปกติ และจัดทำรายงานตามขั้นตอนที่ 4	ภายใน 5 นาทีที่ได้รับแจ้ง	N/A	-BM/VM -ฝ่ายจัดการ -ช่างเทคนิค -รปภ. -SSI	
3	การเข้าควบคุมเหตุเพลิงไหม้	BM/VM, ฝ่ายจัดการ, ช่างเทคนิค, รปภ. และ SSI ดำเนินการควบคุมเพลิงไหม้ตามหน้าที่ที่รับผิดชอบ 3.1 กรณีควบคุมเพลิงได้ เมื่อเข้าระงับเหตุสามารถควบคุมเพลิงให้สงบไม่ลุกลาม ให้ทำการประเมิน และเผ่าติดตามสถานการณ์ 3.2 กรณีควบคุมเพลิงไม่ได้ เมื่อเข้าระงับเหตุไม่สามารถควบคุมเพลิงได้ ให้ดำเนินการตามแผนอพยพหนีไฟ และแจ้งสถานดับเพลิงในเขตพื้นที่รับผิดชอบ พร้อมกับแจ้งผู้บังคับบัญชาตามสายงานทันที (แจ้งเหตุฉุกเฉินโทร.199) แจ้งเหตุแพทย์ฉุกเฉิน โทร.1669 หรือ 1646) 3.3 การควบคุมผลกระทบด้านสิ่งแวดล้อม ช่างเทคนิคดำเนินการปิดกั้นทางระบายน้ำ เพื่อป้องกันน้ำเสียที่เกิดขึ้นจากการดับเพลิงไหลออกนอกพื้นที่	ทันทีเมื่อพบว่าเกิดเหตุเพลิงไหม้	N/A	-BM/VM -ฝ่ายจัดการ -ช่างเทคนิค -รปภ.	
4	การจัดการหลังการควบคุมเพลิงไหม้	4.1 ฝ่ายจัดการ สืบหา และ สรุปลความเสียหายที่เกิดขึ้นเบื้องต้น ส่งให้ PMC, OM และ SSI 4.2 ฝ่ายจัดการดำเนินการจัดทำประกาศแจ้งให้ผู้พักอาศัยทราบถึงสถานการณ์และการจัดการ 4.3 BM/VM, ฝ่ายจัดการ ดำเนินการติดต่อและจัดทำเอกสารส่งให้บริษัทประกันภัยเคลมสินไหมทดแทน ภายใน 24 ชม. (หากมี) 4.4 BM/VM พิจารณาดำเนินการจัดการน้ำเสียที่เกิดขึ้นจากการดับเพลิง โดยส่งตัวอย่างน้ำเสียไปตรวจวัดคุณภาพ หากพบว่าค่าไม่เกินมาตรฐานที่กฎหมายกำหนด ก็จะระบายออกสู่ภายนอก แต่ถ้าพบว่ามีความผิดปกติไม่เป็นไปตามที่กฎหมายกำหนดจะดำเนินการประสานงานให้ส่งไปกำจัดที่ภายนอก หรือดำเนินการบำบัดเพื่อให้ได้คุณภาพตามมาตรฐานที่กำหนดก่อนปล่อยระบายออกสู่ภายนอก	เมื่อควบคุมเพลิงไหม้ได้	1. SOP-PMR-033 วิธีการแจ้งเคลมสินไหมทดแทน 2. บันทึกผลการตรวจวัดคุณภาพน้ำเสียที่เกิดขึ้นจากการดับเพลิง	-BM/VM -ฝ่ายจัดการ	

PLUS+		วิธีการปฏิบัติเมื่อเกิดเหตุเพลิงไหม้	Document No.	SOP-PMR-046
SOPs Owner	PMR (C, HT)		Revision	02
Approve	PMC, SDPM, SDP, Q/F/EMR		Update Date	09/02/2022
			Page	Page 2 of 3

CODE	ORANGE					
ขั้นตอนที่	หัวข้อปฏิบัติ	วิธีการปฏิบัติ	ระยะเวลา	เอกสาร	ผู้รับผิดชอบ	หมายเหตุ
5	การจัดทำรายงานสรุปเหตุการณ์	5.1 BM/VM จัดทำรายงานสรุปเหตุการณ์เพื่อรายงานผู้ว่าจ้าง และผู้บังคับบัญชาตามสายงานส่งให้ PMC, OM และ SSI 5.2 ฝ่ายจัดการ จัดเก็บรายงานสรุปเหตุการณ์เข้าแฟ้มกลาง หรือ ไดรฟ์กลางของหน่วยงาน	ภายใน 1 วัน หลังเกิดเหตุ	FRM-PMR-137 แบบฟอร์ม รายงาน เหตุการณ์ฉุกเฉิน	-BM/VM -ฝ่ายจัดการ	
6	จัดทำแผนการฟื้นฟูความเสียหาย และติดตามฟื้นฟูความเสียหาย (หากมี)	BM/VM, ฝ่ายจัดการ จัดทำแผนการฟื้นฟูความเสียหายพร้อมกับติดตามส่วนงานที่เกี่ยวข้องหรือรับผิดชอบในการแก้ไข ฟื้นฟู ให้กลับสู่สภาพเดิม	ภายใน 1 เดือน หลังเกิดเหตุ	N/A	-BM/VM -ฝ่ายจัดการ	

PLUS+		วิธีการปฏิบัติเมื่อเกิดเหตุเพลิงไหม้	Document No.	SOP-PMR-046
SOPs Owner	PMR (C, HT)		Revision	02
Approve	PMC, SDPM, SDP, Q/F/EMR		Update Date	09/02/2022
			Page	Page 3 of 3

รายการแก้ไขเอกสาร

แก้ไขครั้งที่	DAR No.	วันที่ขอแก้ไข	รายละเอียด
00	DAR-PMR-002	29/7/2020	จัดทำเอกสารใหม่ แก้ไขรูปแบบ และรหัสเอกสาร พร้อมกับการเพิ่มเติมรายละเอียดในขั้นตอนการปฏิบัติงานให้ครบถ้วนมากยิ่งขึ้น
01	DAR-PMR-039	08/10/2021	เพิ่มตำแหน่ง FMR Approve , เปลี่ยน PMR-HH เป็น PMR-C , เปลี่ยนชื่อ Head of Department จากคุณกฤติยา มิติกัญจน์ เป็นคุณเดชศักดิ์ หล่อวัฒนศิริกุล, เพิ่ม Footer และลายน้ำ
02	DAR-PMR-042	09/02/2022	เพิ่มเติมการควบคุมผลกระทบด้านสิ่งแวดล้อมในการเข้าควบคุมเหตุเพลิงไหม้และการดำเนินการจัดการน้ำเสียในขั้นตอนการจัดการหลังเหตุเพลิงไหม้

ภาคผนวก ค8

เอกสาร ทส.1-2



แบบ ทส. ๑

แบบบันทึกรายละเอียดของสถิติและข้อมูลซึ่งแสดงผลการทำงานของระบบบำบัดน้ำเสีย
ของแหล่งกำเนิดมลพิษ

แหล่งกำเนิดมลพิษตั้งอยู่เลขที่ 5 หมู่ที่ - ชอย รามคำแหง 22
ถนน รามคำแหง แขวง/ตำบล หัวหมาก เขต/อำเภอ บางกะปิ
จังหวัด กรุงเทพมหานคร โทรศัพท์ 061-268-6144 โทรสาร 061-268-6144 มีนิติบุคคลอาคารชุด
เดอะมูฟวี่ราม 22 เป็นเจ้าของหรือผู้ครอบครองแหล่งกำเนิดมลพิษ ประกอบกิจการประเภท ห้อง
ชุดพักอาศัยเท่านั้น ใบอนุญาตเลขที่ (ถ้ามี) ออกให้โดย กรุงเทพมหานคร หมดอายุ ไม่มี

ซึ่งมีแผนผังแสดงการทำงานของระบบบำบัดน้ำเสีย ดังนี้

วัน เดือน ปี	156สถิติและข้อมูลที่เก็บจากแหล่งกำเนิดมลพิษ													ปัญหา อุปสร รค และ แนวท าง แก้ไข	ลาย มือ ชื่อ ผู้ บันทึก
	ปริมา ณ การ ใช้ ไฟฟ้า ของ ระบบ บำบัด น้ำ เสีย (หน่วย)	ปริมาณ น้ำใช้ ในทุก กิจกรรม ของ แหล่งกำเนิด มลพิษ (ลบ.ม.)	ปริมา ณน้ำ เสียที่ เข้า ระบบ บำบัด น้ำเสีย (ลบ. ม.)	การ ระบาย น้ำทิ้ง จาก ระบบ บำบัด น้ำเสีย (ระบาย/ ไม่ ระบาย)	ปริมา ณ1 สารเค มีหรือ สาร สกัด ชีวภาพ ที่ใช้ (ชื่อ/ ปริมาณ (ลิตร หรือ กิโลกรัม))	การทำงานของระบบบำบัดน้ำเสีย							ปริมา ณ ตะกอน ส่วนเกิน ที่เกิดขึ้น จาก ระบบ บำบัด น้ำ เสียที่ นำไป กำจัด (ลบ. ม.)		
						ระบบ บำบัด น้ำเสีย (ปกติ/ ผิดปกติ)	เครื่อง สูบน้ำ (ปกติ/ ผิดปกติ)	เครื่อง เติม อากาศ (ปกติ/ ผิดปกติ)	เครื่อง กวน/ ผสม น้ำเสีย (ปกติ/ ผิดปกติ)	เครื่อง กวน/ ผสม สารเค มี (ปกติ/ ผิดปกติ)	เครื่อง สูบน้ำ ตะกอน (ปกติ/ ผิดปกติ)	อื่นๆ (ระบุ) (ปกติ/ ผิดปกติ)			
1	23	30	29	ระบาย	ไม่มี	ปกติ	ปกติ	ปกติ	ปกติ	ไม่มี	ปกติ	ปกติ	สูบทิ้ง 1 ปี/ ครั้ง	ปกติ	

[illegible]

				ย		ติ	ติ	ติ	ติ	มี			ครั้ง		
19	36	63	60	ระบ ย	ไม่มี	ปก ติ	ปก ติ	ปก ติ	ปก ติ	ไม่ มี	ปกติ	ปกติ	สูงทั้ง 1 ปี/ ครั้ง	ปกติ	
20	13	67	64	ระบ ย	ไม่มี	ปก ติ	ปก ติ	ปก ติ	ปก ติ	ไม่ มี	ปกติ	ปกติ	สูงทั้ง 1 ปี/ ครั้ง	ปกติ	
21	21	28	27	ระบ ย	ไม่มี	ปก ติ	ปก ติ	ปก ติ	ปก ติ	ไม่ มี	ปกติ	ปกติ	สูงทั้ง 1 ปี/ ครั้ง	ปกติ	
22	34	29	28	ระบ ย	ไม่มี	ปก ติ	ปก ติ	ปก ติ	ปก ติ	ไม่ มี	ปกติ	ปกติ	สูงทั้ง 1 ปี/ ครั้ง	ปกติ	
23	42	40	38	ระบ ย	ไม่มี	ปก ติ	ปก ติ	ปก ติ	ปก ติ	ไม่ มี	ปกติ	ปกติ	สูงทั้ง 1 ปี/ ครั้ง	ปกติ	
24	34	47	45	ระบ ย	ไม่มี	ปก ติ	ปก ติ	ปก ติ	ปก ติ	ไม่ มี	ปกติ	ปกติ	สูงทั้ง 1 ปี/ ครั้ง	ปกติ	
25	15	75	71	ระบ ย	ไม่มี	ปก ติ	ปก ติ	ปก ติ	ปก ติ	ไม่ มี	ปกติ	ปกติ	สูงทั้ง 1 ปี/ ครั้ง	ปกติ	
26	15	4	4	ระบ ย	ไม่มี	ปก ติ	ปก ติ	ปก ติ	ปก ติ	ไม่ มี	ปกติ	ปกติ	สูงทั้ง 1 ปี/ ครั้ง	ปกติ	
27	18	81	77	ระบ ย	ไม่มี	ปก ติ	ปก ติ	ปก ติ	ปก ติ	ไม่ มี	ปกติ	ปกติ	สูงทั้ง 1 ปี/ ครั้ง	ปกติ	
28	10	4	4	ระบ ย	ไม่มี	ปก ติ	ปก ติ	ปก ติ	ปก ติ	ไม่ มี	ปกติ	ปกติ	สูงทั้ง 1 ปี/ ครั้ง	ปกติ	
29	50	4	4	ระบ ย	ไม่มี	ปก ติ	ปก ติ	ปก ติ	ปก ติ	ไม่ มี	ปกติ	ปกติ	สูงทั้ง 1 ปี/ ครั้ง	ปกติ	
30	42	11	10	ระบ ย	ไม่มี	ปก ติ	ปก ติ	ปก ติ	ปก ติ	ไม่ มี	ปกติ	ปกติ	สูงทั้ง 1 ปี/ ครั้ง	ปกติ	
31	0	0	0	ระบ ย	ไม่มี	ปก ติ	ปก ติ	ปก ติ	ปก ติ	ไม่ มี	ปกติ	ปกติ	สูงทั้ง 1 ปี/ ครั้ง	ปกติ	

หมายเหตุ

๑.ให้กรอกสถิติและข้อมูลเฉพาะในกรณีที่มีสถิติและข้อมูลนั้น ๆ ในแต่ละวัน

๒.ในกรณีระบบบำบัดน้ำเสียที่มีการติดตั้งเครื่องตรวจวัดคุณภาพน้ำทั้งแบบอัตโนมัติให้แนบผลการตรวจวัดคุณภาพน้ำทั้งทุกวันแยกตามพารามิเตอร์ที่ตรวจวัด และทำการสรุปผลเป็นสถิติและข้อมูลรายเดือน

ขอรับรองว่าการบันทึกสถิติและข้อมูลตามตารางข้างต้นถูกต้องทุกประการ

..... เจ้าของหรือผู้ครอบครองแหล่งกำเนิด
มลพิษ

(นายชัยยุทธ พิมลศรี)

..... ผู้ควบคุมระบบบำบัดน้ำเสีย

(นาย สมเกียรติ ภูลับ)

ใบอนุญาตเลขที่ หมดอายุ

.....
ออกให้โดย

..... ผู้รับจ้างให้บริการบำบัดน้ำเสีย

(.....)

ใบอนุญาตเลขที่ หมดอายุ

.....
ออกให้โดย

แบบ ทส. ๒

รายงานสรุปผลการทำงานของระบบบำบัดน้ำเสีย

๑. ข้อมูลทั่วไป

แหล่งกำเนิดมลพิษตั้งอยู่เลขที่ 5 หมู่ที่ - ซอย รามคำแหง 22
ถนน รามคำแหง แขวง/ตำบล หัวหมาก เขต/อำเภอ บางกะปิ
จังหวัด กรุงเทพมหานคร โทรศัพท์ 061-268-6144 โทรสาร 061-268-6144 มี นิติบุคคลอาคารชุด
เดอะมูฟวี่ราม 22 เป็นเจ้าของหรือผู้ครอบครองแหล่งกำเนิดมลพิษ ประกอบกิจการประเภท ห้องพักอาศัย
เท่านั้นใบอนุญาตเลขที่(ถ้ามี) ออกให้โดย กรุงเทพมหานคร หมดอายุ
..... ไม่มี

ในการนี้ขอรายงานสรุปผลการทำงานของระบบบำบัดน้ำเสียของแหล่งกำเนิดมลพิษสำหรับ

เดือน กันยายน พ.ศ. 2566 ตามที่ได้กำหนดในมาตรา ๘๐ แห่งพระราชบัญญัติส่งเสริมและรักษาคุณภาพ
สิ่งแวดล้อมแห่งชาติ พ.ศ. ๒๕๓๕ ในฐานะ

..... เจ้าของหรือผู้ครอบครองแหล่งกำเนิดมลพิษ

(.....นายชัยยุทธ พิมลศรี.....)

.....ผู้ควบคุมระบบบำบัดน้ำเสีย

(.....นาย สมเกียรติ ภูลับ.....)

ใบอนุญาตเลขที่ หมดอายุ

ออกให้โดย

.....ผู้รับจ้างให้บริการบำบัดน้ำเสีย

(.....)

ใบอนุญาตเลขที่ หมดอายุ

ออกให้โดย

๒. ข้อมูลเกี่ยวกับระบบบำบัดน้ำเสีย และแหล่งรองรับน้ำทิ้ง

(๑) ประเภท/ชนิดของระบบบำบัดน้ำเสียระบบปิด

ความสามารถในการรองรับน้ำเสียของระบบบำบัดน้ำเสีย 288 ลบ.ม./วัน

(๒) การทำงานของระบบบำบัดน้ำเสียแบบต่อเนื่อง 24 ชั่วโมง/วัน

.....แบบไม่ต่อเนื่อง (ระบุ)

(๓) อุปกรณ์และเครื่องมือที่ใช้ในระบบบำบัดน้ำเสีย เครื่องสูบน้ำ เครื่องเติมอากาศ

เครื่องกวนผสมน้ำเสียเครื่องกวนผสมสารเคมี

เครื่องสูตะกอนอื่น ๆ (ระบุ)

(๔) แหล่งรองรับน้ำทิ้ง (ระบุ)กรุงเทพมหานคร

(๕) วิธีจัดการตะกอนที่เกิดขึ้นจากระบบบำบัดน้ำเสียและวิธีการกำจัดสูบทิ้ง 1 ปี / ครั้ง

๓. สรุปผลการทำงานของระบบบำบัดน้ำเสียเป็นรายเดือน

(๑) ปริมาณการใช้ไฟฟ้าของระบบบำบัดน้ำเสีย (หน่วย) 1,053 หน่วย

(๒) ปริมาณน้ำใช้ทุกกิจกรรมในแหล่งกำเนิดมลพิษ (ลบ.ม.) 1,163 ลบ.ม

(๓) ปริมาณน้ำเสียที่เข้าระบบบำบัดน้ำเสีย (ลบ.ม.) 1,107 ลบ.ม

(๔) การระบายน้ำทิ้งจากระบบบำบัดน้ำเสียโดยระบบสูบทิ้ง

(๕) ปริมาณสารเคมีหรือสารสกัดชีวภาพที่ใช้ (ลิตรหรือกิโลกรัม)ไม่มี

(๖) การทำงานของระบบบำบัดน้ำเสียและอุปกรณ์

- ระบบบำบัดน้ำเสีย ปกติ ผิดปกติ (ระบุ)

- เครื่องสูบน้ำ ปกติ ผิดปกติ (ระบุ)

- เครื่องเติมอากาศ ปกติ ผิดปกติ (ระบุ)

- เครื่องกวนผสมน้ำเสีย ปกติ ผิดปกติ (ระบุ)

- เครื่องกวนผสมสารเคมี ปกติ ผิดปกติ (ระบุ)ไม่มี

- เครื่องสูตะกอน ปกติ ผิดปกติ (ระบุ)

- อื่นๆ..... ปกติ ผิดปกติ (ระบุ)

- (๗) ปริมาณตะกอนส่วนเกินจากระบบบำบัดน้ำเสียที่นำไปกำจัด (ลบ.ม.) 288 ลบ.ม / 1ปี
(๘) ปัญหา อุปสรรค และแนวทางแก้ไข ไม่มีปัญหา

คำเตือน

๑. เจ้าของหรือผู้ครอบครองแหล่งกำเนิดมลพิษ ผู้ควบคุมระบบบำบัดน้ำเสีย หรือผู้รับจ้างให้บริการบำบัดน้ำเสียผู้ใดไม่จัดเก็บสถิติข้อมูล หรือไม่ทำบันทึกหรือรายงานตามมาตรา ๘๐ ต้องระวางโทษจำคุกไม่เกินหนึ่งเดือน หรือปรับไม่เกินหนึ่งหมื่นบาทหรือทั้งจำทั้งปรับตามมาตรา ๑๐๖

๒. ผู้ควบคุมระบบบำบัดน้ำเสียหรือผู้รับจ้างให้บริการบำบัดน้ำเสียผู้ใดทำบันทึกหรือรายงานโดยแสดงข้อความอันเป็นเท็จต้องระวางโทษจำคุกไม่เกินหนึ่งปี หรือปรับไม่เกินหนึ่งแสนบาท หรือทั้งจำทั้งปรับตามมาตรา ๑๐๗

แบบ ทส. ๑

**แบบบันทึกรายละเอียดของสถิติและข้อมูลซึ่งแสดงผลการทำงานของระบบบำบัดน้ำเสีย
ของแหล่งกำเนิดมลพิษ**

แหล่งกำเนิดมลพิษตั้งอยู่เลขที่ 5 หมู่ที่ - ซอย รามคำแหง 22
ถนน รามคำแหง แขวง/ตำบล หัวหมาก เขต/อำเภอ บางกะปิ
จังหวัด กรุงเทพมหานคร โทรศัพท์ 061-268-6144 โทรสาร 061-268-6144 มีนิติบุคคลอาคารชุด
เดอะมูฟวี่ราม 22 เป็นเจ้าของหรือผู้ครอบครองแหล่งกำเนิดมลพิษ ประกอบกิจการประเภท ห้อง
ชุดพักอาศัยเท่านั้น ใบอนุญาตเลขที่ (ถ้ามี) ออกให้โดย กรุงเทพมหานคร หมดอายุ ไม่มี

ซึ่งมีแผนผังแสดงการทำงานของระบบบำบัดน้ำเสีย ดังนี้

วัน เดือน ปี	156สถิติและข้อมูลที่เก็บจากแหล่งกำเนิดมลพิษ													ปริมาณ ตะกอน ส่วนเกิน ที่เกิดขึ้น จาก ระบบ บำบัด น้ำ เสียที่ นำไป กำจัด (ลบ. ม.)	ปัญหา อุปสรรค และ แนวทาง แก้ไข	ลาย มือ ชื่อ ผู้ บันทึก
	ปริมาณ การใช้ ไฟฟ้า ของ ระบบ บำบัด น้ำ เสีย (หน่วย)	ปริมาณ น้ำใช้ ในทุก กิจกรรม ของ แหล่งกำเนิด มลพิษ (ลบ.ม.)	ปริมาณ น้ำเสีย ที่ เข้า ระบบ บำบัด น้ำเสีย (ลบ. ม.)	การ ระบาย น้ำทิ้ง จาก ระบบ บำบัด น้ำเสีย (ระบาย / ไม่ ระบาย)	ปริมาณ สารเคมี หรือ สาร สกัด ชีวภาพ ที่ใช้ (ชื่อ/ ปริมาณ / ลิตร หรือ กิโลกรัม)	การทำงานของระบบบำบัดน้ำเสีย										
						ระบบ บำบัด น้ำเสีย (ปกติ/ ผิดปกติ)	เครื่อง สูบน้ำ (ปกติ/ ผิดปกติ)	เครื่อง เติม อากาศ (ปกติ/ ผิดปกติ)	เครื่อง กวน/ ผสม น้ำเสีย (ปกติ/ ผิดปกติ)	เครื่อง กวน/ ผสม สารเคมี (ปกติ/ ผิดปกติ)	เครื่อง สูบน้ำ ตะกอน (ปกติ/ ผิดปกติ)	อื่นๆ (ระบุ) (ปกติ/ ผิดปกติ)				
1	32	98	93	ระบาย	ไม่มี	ปกติ	ปกติ	ปกติ	ปกติ	ไม่มี	ปกติ	ปกติ	สูบทิ้ง 1 ปี/ ครั้ง	ปกติ		

[illegible]

				ย		ติ	ติ	ติ	ติ	มี			ครั้ง		
19	37	17	16	ระบ าย	ไม่มี	ปก ติ	ปก ติ	ปก ติ	ปก ติ	ไม่ มี	ปกติ	ปกติ	สูบท ั้ง 1 ปี/ ครั้ง	ปกติ	
20	36	15	14	ระบ าย	ไม่มี	ปก ติ	ปก ติ	ปก ติ	ปก ติ	ไม่ มี	ปกติ	ปกติ	สูบท ั้ง 1 ปี/ ครั้ง	ปกติ	
21	36	92	87	ระบ าย	ไม่มี	ปก ติ	ปก ติ	ปก ติ	ปก ติ	ไม่ มี	ปกติ	ปกติ	สูบท ั้ง 1 ปี/ ครั้ง	ปกติ	
22	28	3	3	ระบ าย	ไม่มี	ปก ติ	ปก ติ	ปก ติ	ปก ติ	ไม่ มี	ปกติ	ปกติ	สูบท ั้ง 1 ปี/ ครั้ง	ปกติ	
23	39	47	45	ระบ าย	ไม่มี	ปก ติ	ปก ติ	ปก ติ	ปก ติ	ไม่ มี	ปกติ	ปกติ	สูบท ั้ง 1 ปี/ ครั้ง	ปกติ	
24	34	46	44	ระบ าย	ไม่มี	ปก ติ	ปก ติ	ปก ติ	ปก ติ	ไม่ มี	ปกติ	ปกติ	สูบท ั้ง 1 ปี/ ครั้ง	ปกติ	
25	13	5	5	ระบ าย	ไม่มี	ปก ติ	ปก ติ	ปก ติ	ปก ติ	ไม่ มี	ปกติ	ปกติ	สูบท ั้ง 1 ปี/ ครั้ง	ปกติ	
26	49	86	82	ระบ าย	ไม่มี	ปก ติ	ปก ติ	ปก ติ	ปก ติ	ไม่ มี	ปกติ	ปกติ	สูบท ั้ง 1 ปี/ ครั้ง	ปกติ	
27	43	2	2	ระบ าย	ไม่มี	ปก ติ	ปก ติ	ปก ติ	ปก ติ	ไม่ มี	ปกติ	ปกติ	สูบท ั้ง 1 ปี/ ครั้ง	ปกติ	
28	27	37	3	ระบ าย	ไม่มี	ปก ติ	ปก ติ	ปก ติ	ปก ติ	ไม่ มี	ปกติ	ปกติ	สูบท ั้ง 1 ปี/ ครั้ง	ปกติ	
29	33	116	110	ระบ าย	ไม่มี	ปก ติ	ปก ติ	ปก ติ	ปก ติ	ไม่ มี	ปกติ	ปกติ	สูบท ั้ง 1 ปี/ ครั้ง	ปกติ	
30	15	24	23	ระบ าย	ไม่มี	ปก ติ	ปก ติ	ปก ติ	ปก ติ	ไม่ มี	ปกติ	ปกติ	สูบท ั้ง 1 ปี/ ครั้ง	ปกติ	
31	31	14	13	ระบ าย	ไม่มี	ปก ติ	ปก ติ	ปก ติ	ปก ติ	ไม่ มี	ปกติ	ปกติ	สูบท ั้ง 1 ปี/ ครั้ง	ปกติ	

หมายเหตุ ๑.ให้กรอกสถิติและข้อมูลเฉพาะในกรณีที่มีสถิติและข้อมูลนั้น ๆ ในแต่ละวัน
๒.ในกรณีระบบบำบัดน้ำเสียที่มีการติดตั้งเครื่องตรวจวัดคุณภาพน้ำทั้งแบบอัตโนมัติให้แนบผลการตรวจวัดคุณภาพน้ำทั้งทุกวันแยกตามพารามิเตอร์ที่ตรวจวัด และทำการสรุปผลเป็นสถิติและข้อมูลรายเดือน

ขอรับรองว่าการบันทึกสถิติและข้อมูลตามตารางข้างต้นถูกต้องทุกประการ

..... เจ้าของหรือผู้ครอบครองแหล่งกำเนิด
มลพิษ

(นายชัยยุทธ พิมลศรี)

..... ผู้ควบคุมระบบบำบัดน้ำเสีย

(นาย สมเกียรติ ภูลับ)

ใบอนุญาตเลขที่ หมดอายุ

.....
ออกให้โดย

..... ผู้รับจ้างให้บริการบำบัดน้ำเสีย

(.....)

ใบอนุญาตเลขที่ หมดอายุ

.....
ออกให้โดย

แบบ ทส. ๒

รายงานสรุปผลการทำงานของระบบบำบัดน้ำเสีย

๑. ข้อมูลทั่วไป

แหล่งกำเนิดมลพิษตั้งอยู่เลขที่ 5 หมู่ที่ - ซอย งามคำแหง 22
ถนน งามคำแหง แขวง/ตำบล หัวหมาก เขต/อำเภอ บางกะปิ
จังหวัด กรุงเทพมหานคร โทรศัพท์ 061-268-6144 โทรสาร 061-268-6144 มี นิติบุคคลอาคารชุด
เดอะมูฟวี่ 22 เป็นเจ้าของหรือผู้ครอบครองแหล่งกำเนิดมลพิษ ประกอบกิจการประเภท ห้องพักอาศัย
เท่านั้นใบอนุญาตเลขที่(ถ้ามี) ออกให้โดย กรุงเทพมหานคร หมดอายุ
ไม่มี

ในการนี้ขอรายงานสรุปผลการทำงานของระบบบำบัดน้ำเสียของแหล่งกำเนิดมลพิษสำหรับ
เดือน ตุลาคม พ.ศ. 2566 ตามที่ได้กำหนดในมาตรา ๘๐ แห่งพระราชบัญญัติส่งเสริมและรักษาคุณภาพ
สิ่งแวดล้อมแห่งชาติ พ.ศ. ๒๕๓๕ ในฐานะ

..... เจ้าของหรือผู้ครอบครองแหล่งกำเนิดมลพิษ

(นายชัยยุทธ พิมลศรี)

..... ผู้ควบคุมระบบบำบัดน้ำเสีย

(..... นาย สมเกียรติ ภูกลับ))

ใบอนุญาตเลขที่ หมดอายุ

ออกให้โดย

..... ผู้รับจ้างให้บริการบำบัดน้ำเสีย

(.....)

ใบอนุญาตเลขที่ หมดอายุ

ออกให้โดย

๒. ข้อมูลเกี่ยวกับระบบบำบัดน้ำเสีย และแหล่งรองรับน้ำทิ้ง

(๑) ประเภท/ชนิดของระบบบำบัดน้ำเสีย ระบบปิด

ความสามารถในการรองรับน้ำเสียของระบบบำบัดน้ำเสีย 288 ลบ.ม./วัน

(๒) การทำงานของระบบบำบัดน้ำเสีย แบบต่อเนื่อง 24 ชั่วโมง/วัน

แบบไม่ต่อเนื่อง (ระบุ)

(๓) อุปกรณ์และเครื่องมือที่ใช้ในระบบบำบัดน้ำเสีย เครื่องสูบน้ำ เครื่องเติมอากาศ

เครื่องกวน/ผสมน้ำเสีย เครื่องกวน/ผสมสารเคมี

เครื่องสูบลบตะกอนอื่น ๆ (ระบุ)

(๔) แหล่งรองรับน้ำทิ้ง (ระบุ) กรุงเทพมหานคร

(๕) วัฏจักรการตะกอนที่เกิดขึ้นจากระบบบำบัดน้ำเสียและวิธีการกำจัด สูบทิ้ง 1 ปี / ครั้ง

๓. สรุปผลการทำงานของระบบบำบัดน้ำเสียเป็นรายเดือน

(๑) ปริมาณการใช้ไฟฟ้าของระบบบำบัดน้ำเสีย (หน่วย) 1,114 หน่วย

(๒) ปริมาณน้ำใช้ทุกกิจกรรมในแหล่งกำเนิดมลพิษ (ลบ.ม.) 1,285 ลบ.ม

(๓) ปริมาณน้ำเสียที่เข้าระบบบำบัดน้ำเสีย (ลบ.ม.) 1,221 ลบ.ม

(๔) การระบายน้ำทิ้งจากระบบบำบัดน้ำเสีย โดยระบบสูบทิ้ง

(๕) ปริมาณสารเคมีหรือสารสกัดชีวภาพที่ใช้ (ลิตรหรือกิโลกรัม) ไม่มี

(๖) การทำงานของระบบบำบัดน้ำเสียและอุปกรณ์

- ระบบบำบัดน้ำเสีย ปกติ ผิดปกติ (ระบุ)

- เครื่องสูบน้ำ ปกติ ผิดปกติ (ระบุ)

- เครื่องเติมอากาศ ปกติ ผิดปกติ (ระบุ)

- เครื่องกวน/ผสมน้ำเสีย ปกติ ผิดปกติ (ระบุ)

- เครื่องกวน/ผสมสารเคมี ปกติ ผิดปกติ (ระบุ) ไม่มี

- เครื่องสูบลบตะกอน ปกติ ผิดปกติ (ระบุ)

- อื่นๆ ปกติ ผิดปกติ (ระบุ)

(๗) ปริมาณตะกอนส่วนเกินจากระบบบำบัดน้ำเสียที่นำไปกำจัด (ลบ.ม.) 288 ลบ.ม / 1ปี

(๘) ปัญหา อุปสรรค และแนวทางแก้ไข...ไม่มีปัญหา

คำเตือน

๑. เจ้าของหรือผู้ครอบครองแหล่งกำเนิดมลพิษ ผู้ควบคุมระบบบำบัดน้ำเสีย หรือผู้รับจ้างให้บริการบำบัดน้ำเสียผู้ใดไม่จัดเก็บสถิติข้อมูล หรือไม่ทำบันทึกหรือรายงานตามมาตรา ๘๐ ต้องระวางโทษจำคุกไม่เกินหนึ่งเดือน หรือปรับไม่เกินหนึ่งหมื่นบาทหรือทั้งจำทั้งปรับตามมาตรา ๑๐๖

๒. ผู้ควบคุมระบบบำบัดน้ำเสียหรือผู้รับจ้างให้บริการบำบัดน้ำเสียผู้ใดทำบันทึกหรือรายงานโดยแสดงข้อความอันเป็นเท็จต้องระวางโทษจำคุกไม่เกินหนึ่งปี หรือปรับไม่เกินหนึ่งแสนบาท หรือทั้งจำทั้งปรับตามมาตรา ๑๐๗

แบบ ทส. ๑

แบบบันทึกรายละเอียดของสถิติและข้อมูลซึ่งแสดงผลการทำงานของระบบบำบัดน้ำเสีย
ของแหล่งกำเนิดมลพิษ

แหล่งกำเนิดมลพิษตั้งอยู่เลขที่ 5 หมู่ที่ - ซอย รามคำแหง 22
ถนน รามคำแหง แขวง/ตำบล หัวหมาก เขต/อำเภอ บางกะปิ
จังหวัด กรุงเทพมหานคร โทรศัพท์ 061-268-6144 โทรสาร 061-268-6144 มีนิติบุคคลอาคารชุด
เดอะมูฟวี่ 22 เป็นเจ้าของหรือผู้ครอบครองแหล่งกำเนิดมลพิษ ประกอบกิจการประเภท ห้อง
ชุดพักอาศัยเท่านั้น ใบอนุญาตเลขที่ (ถ้ามี) ออกให้โดย กรุงเทพมหานคร หมดอายุ ไม่มี

ซึ่งมีแผนผังแสดงการทำงานของระบบบำบัดน้ำเสีย ดังนี้

วัน เดือน ปี	156สถิติและข้อมูลที่เก็บจากแหล่งกำเนิดมลพิษ													ลาย มือ ชื่อ ผู้ บันทึก	
	ปริมาณ การ ใช้ ไฟฟ้า ของ ระบบ บำบัด น้ำ เสีย (หน่วย)	ปริมาณ น้ำใช้ ในทุก กิจกรรม ของ แหล่งกำเนิด มลพิษ (ลบ.ม.)	ปริมาณ ณน้ำ เสียที่ เข้า ระบบ บำบัด น้ำเสีย (ลบ. ม.)	การ ระบาย น้ำทิ้ง จาก ระบบ บำบัด น้ำเสีย (ระบาย ไม่ ระบาย)	ปริมาณ ณสารเค มีหรือ สาร สกัด ชีวภาพ ที่ใช้ (ชื่อ/ ปริมาณ ณ) (ลิตร หรือ กิโลกรัม)	การทำงานของระบบบำบัดน้ำเสีย							ปริมาณ ตะกอน ส่วนเกิน ที่เกิดขึ้น จากระบบ บำบัด น้ำ เสียที่ นำไป กำจัด (ลบ. ม.)		ปัญหา อุปสรรค และ แนวทาง แก้ไข
						ระบบ บำบัด น้ำเสีย (ปกติ/ ผิดปกติ)	เครื่อง สูบน้ำ (ปกติ/ ผิดปกติ)	เครื่อง เติม อากาศ (ปกติ/ ผิดปกติ)	เครื่อง กวน/ ผสม น้ำเสีย (ปกติ/ ผิดปกติ)	เครื่อง กวน/ ผสม สารเค มี (ปกติ/ ผิดปกติ)	เครื่อง สูบล ตะกอน (ปกติ/ ผิดปกติ)	อื่น ๆ (ระบุ) (ปกติ/ ผิดปกติ)			
1	53	35	33	ระบาย	ไม่มี	ปกติ	ปกติ	ปกติ	ปกติ	ไม่มี	ปกติ	ปกติ	สูบทิ้ง 1ปี/ ครั้ง	ปกติ	

[illegible]

				ย		ติ	ติ	ติ	ติ	มี			ครั้ง		
19	10	40	38	ระบ ย	ไม่มี	ปก ติ	ปก ติ	ปก ติ	ปก ติ	ไม่ มี	ปกติ	ปกติ	สุบ ทั้ง 1 ปี/ ครั้ง	ปกติ	
20	26	55	52	ระบ ย	ไม่มี	ปก ติ	ปก ติ	ปก ติ	ปก ติ	ไม่ มี	ปกติ	ปกติ	สุบ ทั้ง 1 ปี/ ครั้ง	ปกติ	
21	25	48	46	ระบ ย	ไม่มี	ปก ติ	ปก ติ	ปก ติ	ปก ติ	ไม่ มี	ปกติ	ปกติ	สุบ ทั้ง 1 ปี/ ครั้ง	ปกติ	
22	40	43	41	ระบ ย	ไม่มี	ปก ติ	ปก ติ	ปก ติ	ปก ติ	ไม่ มี	ปกติ	ปกติ	สุบ ทั้ง 1 ปี/ ครั้ง	ปกติ	
23	21	10	10	ระบ ย	ไม่มี	ปก ติ	ปก ติ	ปก ติ	ปก ติ	ไม่ มี	ปกติ	ปกติ	สุบ ทั้ง 1 ปี/ ครั้ง	ปกติ	
24	40	35	33	ระบ ย	ไม่มี	ปก ติ	ปก ติ	ปก ติ	ปก ติ	ไม่ มี	ปกติ	ปกติ	สุบ ทั้ง 1 ปี/ ครั้ง	ปกติ	
25	31	28	27	ระบ ย	ไม่มี	ปก ติ	ปก ติ	ปก ติ	ปก ติ	ไม่ มี	ปกติ	ปกติ	สุบ ทั้ง 1 ปี/ ครั้ง	ปกติ	
26	40	25	24	ระบ ย	ไม่มี	ปก ติ	ปก ติ	ปก ติ	ปก ติ	ไม่ มี	ปกติ	ปกติ	สุบ ทั้ง 1 ปี/ ครั้ง	ปกติ	
27	28	47	45	ระบ ย	ไม่มี	ปก ติ	ปก ติ	ปก ติ	ปก ติ	ไม่ มี	ปกติ	ปกติ	สุบ ทั้ง 1 ปี/ ครั้ง	ปกติ	
28	21	75	71	ระบ ย	ไม่มี	ปก ติ	ปก ติ	ปก ติ	ปก ติ	ไม่ มี	ปกติ	ปกติ	สุบ ทั้ง 1 ปี/ ครั้ง	ปกติ	
29	26	77	73	ระบ ย	ไม่มี	ปก ติ	ปก ติ	ปก ติ	ปก ติ	ไม่ มี	ปกติ	ปกติ	สุบ ทั้ง 1 ปี/ ครั้ง	ปกติ	
30	37	13	12	ระบ ย	ไม่มี	ปก ติ	ปก ติ	ปก ติ	ปก ติ	ไม่ มี	ปกติ	ปกติ	สุบ ทั้ง 1 ปี/ ครั้ง	ปกติ	
31	0	0	0	ระบ ย	ไม่มี	ปก ติ	ปก ติ	ปก ติ	ปก ติ	ไม่ มี	ปกติ	ปกติ	สุบ ทั้ง 1 ปี/ ครั้ง	ปกติ	

หมายเหตุ ๑.ให้กรอกสถิติและข้อมูลเฉพาะในกรณีที่มีสถิติและข้อมูลนั้น ๆ ในแต่ละวัน
๒.ในกรณีระบบบำบัดน้ำเสียที่มีการติดตั้งเครื่องตรวจวัดคุณภาพน้ำทั้งแบบอัตโนมัติให้แนบผลการตรวจวัดคุณภาพน้ำทั้งทุกวันแยกตามพารามิเตอร์ที่ตรวจวัด และทำการสรุปผลเป็นสถิติและข้อมูลรายเดือน

ขอรับรองว่าการบันทึกสถิติและข้อมูลตามตารางข้างต้นถูกต้องทุกประการ

..... เจ้าของหรือผู้ครอบครองแหล่งกำเนิด
มลพิษ

(นายชัยยุทธ พิมลศรี)

..... ผู้ควบคุมระบบบำบัดน้ำเสีย

(นาย สมเกียรติ ภูลับ)

ใบอนุญาตเลขที่ หมดอายุ

.....
ออกให้โดย

..... ผู้รับจ้างให้บริการบำบัดน้ำเสีย

(.....)

ใบอนุญาตเลขที่ หมดอายุ

.....
ออกให้โดย

แบบ ทส. ๒

รายงานสรุปผลการทำงานของระบบบำบัดน้ำเสีย

๑. ข้อมูลทั่วไป

แหล่งกำเนิดมลพิษตั้งอยู่เลขที่ 5 หมู่ที่ - ซอย รามคำแหง 22
ถนน รามคำแหง แขวง/ตำบล หัวหมาก เขต/อำเภอ บางกะปิ
จังหวัด กรุงเทพมหานคร โทรศัพท์ 061-268-6144 โทรสาร 061-268-6144 มี นิติบุคคลอาคารชุด
เดอะมูฟวี่ราม 22 เป็นเจ้าของหรือผู้ครอบครองแหล่งกำเนิดมลพิษ ประกอบกิจการประเภท ห้องพักอาศัย
เท่านั้นใบอนุญาตเลขที่(ถ้ามี) ออกให้โดย กรุงเทพมหานคร หมดอายุ
..... ไม่มี

ในการนี้ขอรายงานสรุปผลการทำงานของระบบบำบัดน้ำเสียของแหล่งกำเนิดมลพิษสำหรับ
เดือน พฤศจิกายน พ.ศ. 2566 ตามที่ได้กำหนดในมาตรา ๘๐ แห่งพระราชบัญญัติส่งเสริมและรักษา
คุณภาพสิ่งแวดล้อมแห่งชาติ พ.ศ. ๒๕๓๕ ในฐานะ

..... เจ้าของหรือผู้ครอบครองแหล่งกำเนิดมลพิษ

(นายชัยยุทธ พิมลศรี)

..... ผู้ควบคุมระบบบำบัดน้ำเสีย
(..... นาย สมเกียรติ ภูศิลป์)
ใบอนุญาตเลขที่ หมดอายุ
ออกให้โดย

..... ผู้รับจ้างให้บริการบำบัดน้ำเสีย
(.....)
ใบอนุญาตเลขที่ หมดอายุ
ออกให้โดย

๒. ข้อมูลเกี่ยวกับระบบบำบัดน้ำเสีย และแหล่งรองรับน้ำทิ้ง

- (๑) ประเภท/ชนิดของระบบบำบัดน้ำเสีย ระบบปิด
ความสามารถในการรองรับน้ำเสียของระบบบำบัดน้ำเสีย 288 ลบ.ม./วัน
(๒) การทำงานของระบบบำบัดน้ำเสีย แบบต่อเนื่อง 24 ชั่วโมง/วัน
แบบไม่ต่อเนื่อง (ระบุ)
(๓) อุปกรณ์และเครื่องมือที่ใช้ในระบบบำบัดน้ำเสีย เครื่องสูบน้ำ เครื่องเติมอากาศ
เครื่องกวนผสมน้ำเสีย เครื่องกวนผสมสารเคมี
เครื่องสูบลดตะกอนอื่น ๆ (ระบุ)
(๔) แหล่งรองรับน้ำทิ้ง (ระบุ) กรุงเทพมหานคร
(๕) วิธีจัดการตะกอนที่เกิดขึ้นจากระบบบำบัดน้ำเสียและวิธีการกำจัด สูบทิ้ง 1 ปี / ครั้ง

๓. สรุปผลการดำเนินงานของระบบบำบัดน้ำเสียเป็นรายเดือน

- (๑) ปริมาณการใช้ไฟฟ้าของระบบบำบัดน้ำเสีย (หน่วย) 920 หน่วย
(๒) ปริมาณน้ำใช้ทุกกิจกรรมในแหล่งกำเนิดมลพิษ (ลบ.ม.) 1,165 ลบ.ม
(๓) ปริมาณน้ำเสียที่เข้าระบบบำบัดน้ำเสีย (ลบ.ม.) 1,107 ลบ.ม
(๔) การระบายน้ำทิ้งจากระบบบำบัดน้ำเสีย โดยระบบสูบทิ้ง
(๕) ปริมาณสารเคมีหรือสารสกัดชีวภาพที่ใช้ (ลิตรหรือกิโลกรัม) ไม่มี
(๖) การทำงานของระบบบำบัดน้ำเสียและอุปกรณ์
- ระบบบำบัดน้ำเสีย ปกติ ผิดปกติ (ระบุ)
- เครื่องสูบน้ำ ปกติ ผิดปกติ (ระบุ)
- เครื่องเติมอากาศ ปกติ ผิดปกติ (ระบุ)
- เครื่องกวนผสมน้ำเสีย ปกติ ผิดปกติ (ระบุ)
- เครื่องกวนผสมสารเคมี ปกติ ผิดปกติ (ระบุ) ไม่มี
- เครื่องสูบลดตะกอน ปกติ ผิดปกติ (ระบุ)
- อื่น ๆ ปกติ ผิดปกติ (ระบุ)
(๗) ปริมาณตะกอนส่วนเกินจากระบบบำบัดน้ำเสียที่นำไปกำจัด (ลบ.ม.) 288 ลบ.ม / 1 ปี
(๘) ปัญหา อุปสรรค และแนวทางแก้ไข ไม่มีปัญหา

คำเตือน

๑. เจ้าของหรือผู้ครอบครองแหล่งกำเนิดมลพิษ ผู้ควบคุมระบบบำบัดน้ำเสีย หรือผู้รับจ้างให้บริการบำบัดน้ำเสียผู้ใดไม่จัดเก็บสถิติข้อมูล หรือไม่ทำบันทึกหรือรายงานตามมาตรา ๘๐ ต้องระวางโทษจำคุกไม่เกินหนึ่งเดือน หรือปรับไม่เกินหนึ่งหมื่นบาทหรือทั้งจำทั้งปรับตามมาตรา ๑๐๖

๒. ผู้ควบคุมระบบบำบัดน้ำเสียหรือผู้รับจ้างให้บริการบำบัดน้ำเสียผู้ใดทำบันทึกหรือรายงานโดยแสดงข้อความอันเป็นเท็จต้องระวางโทษจำคุกไม่เกินหนึ่งปี หรือปรับไม่เกินหนึ่งแสนบาท หรือทั้งจำทั้งปรับตามมาตรา ๑๐๗

แบบ ทส. ๑

แบบบันทึกรายละเอียดของสถิติและข้อมูลซึ่งแสดงผลการทำงานของระบบบำบัดน้ำเสีย
ของแหล่งกำเนิดมลพิษ

แหล่งกำเนิดมลพิษตั้งอยู่เลขที่ 5 หมู่ที่ - ซอย รามคำแหง 22
ถนน รามคำแหง แขวง/ตำบล หัวหมาก เขต/อำเภอ บางกะปิ
จังหวัด กรุงเทพมหานคร โทรศัพท์ 061-268-6144 โทรสาร 061-268-6144 มีนิติบุคคล
อาคารชุด เดอะมูฟวี่ 22 เป็นเจ้าของหรือผู้ครอบครองแหล่งกำเนิดมลพิษ ประกอบกิจการ
ประเภท ห้องชุดพักอาศัยเท่านั้น ใบอนุญาตเลขที่ (ถ้ามี) ออกให้โดย กรุงเทพมหานคร
หมดอายุ ไม่มี

ซึ่งมีแผนผังแสดงการทำงานของระบบบำบัดน้ำเสีย ดังนี้

วัน เดือน ปี	156สถิติและข้อมูลที่เก็บจากแหล่งกำเนิดมลพิษ								
	ปริมาณ การใช้ ไฟฟ้าของ ระบบ บำบัดน้ำ เสีย (หน่วย)	ปริมาณ น้ำใช้ ในทุกกิจกรรม ของแหล่ง กำเนิดมลพิษ (ลบ.ม.)	ปริมาณน้ำ เสียที่เข้า ระบบ บำบัดน้ำ เสีย(ลบ.ม.)	การระบาย น้ำทิ้งจากระบบ บำบัดน้ำ เสีย(ระบาย/ ไม่ระบาย)	ปริมาณ สารเคมีหรือ สารสกัด ชีวภาพที่ใช้ (ชื่อ/ปริมาณ) (ลิตรหรือ กิโลกรัม)	ระบบบำบัด น้ำเสีย (ปกติ/ผิดปกติ)	เครื่องสูบน้ำ (ปกติ/ผิดปกติ)	เครื่องเติม อากาศ(ปกติ/ผิดปกติ)	เครื่อง กวน/ ผสมน้ำ เสีย(ปกติ/ ผิดปกติ)
1	84	34	32	ระบาย	ไม่มี	ปกติ	ปกติ	ปกติ	ปกติ
2	32	56	53	ระบาย	ไม่มี	ปกติ	ปกติ	ปกติ	ปกติ
3	32	13	12	ระบาย	ไม่มี	ปกติ	ปกติ	ปกติ	ปกติ
4	43	23	22	ระบาย	ไม่มี	ปกติ	ปกติ	ปกติ	ปกติ
5	60	59	56	ระบาย	ไม่มี	ปกติ	ปกติ	ปกติ	ปกติ
6	31	91	86	ระบาย	ไม่มี	ปกติ	ปกติ	ปกติ	ปกติ
7	32	7	7	ระบาย	ไม่มี	ปกติ	ปกติ	ปกติ	ปกติ
8	40	10	10	ระบาย	ไม่มี	ปกติ	ปกติ	ปกติ	ปกติ

9	34	88	84	ระบายน	ไม่มี	ปกติ	ปกติ	ปกติ	ปกติ
10	0	0	0	ระบายน	ไม่มี	ปกติ	ปกติ	ปกติ	ปกติ
11	0	96	0	ระบายน	ไม่มี	ปกติ	ปกติ	ปกติ	ปกติ
12	63	0	91	ระบายน	ไม่มี	ปกติ	ปกติ	ปกติ	ปกติ
13	46	93	0	ระบายน	ไม่มี	ปกติ	ปกติ	ปกติ	ปกติ
14	33	23	88	ระบายน	ไม่มี	ปกติ	ปกติ	ปกติ	ปกติ
15	45	86	22	ระบายน	ไม่มี	ปกติ	ปกติ	ปกติ	ปกติ
16	30	48	82	ระบายน	ไม่มี	ปกติ	ปกติ	ปกติ	ปกติ
17	43	48	46	ระบายน	ไม่มี	ปกติ	ปกติ	ปกติ	ปกติ
18	41	4	4	ระบายน	ไม่มี	ปกติ	ปกติ	ปกติ	ปกติ
19	28	121	121	ระบายน	ไม่มี	ปกติ	ปกติ	ปกติ	ปกติ
20	38	0	0	ระบายน	ไม่มี	ปกติ	ปกติ	ปกติ	ปกติ
21	39	20	19	ระบายน	ไม่มี	ปกติ	ปกติ	ปกติ	ปกติ
22	35	45	43	ระบายน	ไม่มี	ปกติ	ปกติ	ปกติ	ปกติ
23	29	48	46	ระบายน	ไม่มี	ปกติ	ปกติ	ปกติ	ปกติ
24	40	53	50	ระบายน	ไม่มี	ปกติ	ปกติ	ปกติ	ปกติ
25	45	43	41	ระบายน	ไม่มี	ปกติ	ปกติ	ปกติ	ปกติ
26	29	0	0	ระบายน	ไม่มี	ปกติ	ปกติ	ปกติ	ปกติ
27	28	99	94	ระบายน	ไม่มี	ปกติ	ปกติ	ปกติ	ปกติ
28	36	0	0	ระบายน	ไม่มี	ปกติ	ปกติ	ปกติ	ปกติ
29	25	56	53	ระบายน	ไม่มี	ปกติ	ปกติ	ปกติ	ปกติ
30	33	44	42	ระบายน	ไม่มี	ปกติ	ปกติ	ปกติ	ปกติ
31	30	0	0	ระบายน	ไม่มี	ปกติ	ปกติ	ปกติ	ปกติ

หมายเหตุ ๑.ให้กรอกสถิติและข้อมูลเฉพาะในกรณีที่มีสถิติและข้อมูลนั้น ๆ ในแต่ละวัน
 ๒.ในกรณีระบบบำบัดน้ำเสียที่มีการติดตั้งเครื่องตรวจวัดคุณภาพน้ำทั้งแบบ
 อัตโนมัติให้แนบผลการตรวจวัดคุณภาพน้ำทั้งทุกวันแยกตามพารามิเตอร์ที่
 ตรวจวัด และทำการสรุปผลเป็นสถิติและข้อมูลรายเดือน

ขอรับรองว่าการบันทึกสถิติและข้อมูลตามตารางข้างต้นถูกต้องทุกประการ

..... เจ้าของหรือผู้ครอบครองแหล่ง
 กำเนิดมลพิษ

(นายชัยยุทธ พิมลศรี)

.....ผู้ควบคุมระบบบำบัดน้ำเสีย

(.....นาย สมเกียรติ ภูลับ)

ใบอนุญาตเลขที่ หมด

อายุ

ออกให้

โดย.....

.....

.....ผู้รับจ้างให้บริการบำบัดน้ำ

เสีย

(.....)

ใบอนุญาตเลขที่ หมด

อายุ

ออกให้

โดย

.....

แบบ ทส. ๒

รายงานสรุปผลการทำงานของระบบบำบัดน้ำเสีย

๑. ข้อมูลทั่วไป

แหล่งกำเนิดมลพิษตั้งอยู่เลขที่ 5 หมู่ที่ - ซอย รามคำแหง 22
ถนน รามคำแหง แขวง/ตำบล หัวหมาก . เขต/อำเภอ บางกะปิ
จังหวัด กรุงเทพมหานคร โทรศัพท์ 061-268-6144 โทรสาร 061-268-6144 มี นิติบุคคล
อาคารชุด เดอะมูฟวี่ราม 22 เป็นเจ้าของหรือผู้ครอบครองแหล่งกำเนิดมลพิษ ประกอบกิจการ
ประเภท ห้องพักอาศัยเท่านั้นใบอนุญาตเลขที่(ถ้ามี) ออกให้โดย กรุงเทพมหานคร
นคร หมดอายุ ไม่มี

ในการนี้ขอรายงานสรุปผลการทำงานของระบบบำบัดน้ำเสียของแหล่งกำเนิดมลพิษสำหรับ
เดือน สิงหาคม พ.ศ. 2566 ตามที่ได้กำหนดในมาตรา ๘๐ แห่งพระราชบัญญัติส่งเสริมและรักษา
คุณภาพสิ่งแวดล้อมแห่งชาติ พ.ศ. ๒๕๓๕ ในฐานะ

..... เจ้าของหรือผู้ครอบครองแหล่งกำเนิดมลพิษ

(นายชัยยุทธ พิมลศรี)

ผู้ควบคุมระบบบำบัดน้ำเสีย

(นาย สมเกียรติ ภูศิลป์)

ใบอนุญาตเลขที่ หมด

อายุ

ออกให้

โดย

ผู้รับจ้างให้บริการบำบัดน้ำเสีย

(.....

ใบอนุญาตเลขที่ หมด

อายุ

ออกให้

โดย

๒. ข้อมูลเกี่ยวกับระบบบำบัดน้ำเสีย และแหล่งรองรับน้ำทิ้ง

(๑) ประเภท/ชนิดของระบบบำบัดน้ำเสีย ระบบปิด

ความสามารถในการรองรับน้ำเสียของระบบบำบัดน้ำเสีย 288 ลบ.ม./วัน

(๒) การทำงานของระบบบำบัดน้ำเสีย แบบต่อเนื่อง 24 ชั่วโมง/วัน

แบบไม่ต่อเนื่อง (ระบุ)

(๓) อุปกรณ์และเครื่องมือที่ใช้ในระบบบำบัดน้ำเสีย เครื่องสูบน้ำ เครื่องเติมอากาศ

เครื่องกวนผสมน้ำเสียเครื่องกวนผสมสารเคมี

เครื่องสูบน้ำตะกอนอื่น ๆ (ระบุ)

(๔) แหล่งรองรับน้ำทิ้ง (ระบุ) กรุงเทพมหานคร

(๕) วิธีจัดการตะกอนที่เกิดขึ้นจากระบบบำบัดน้ำเสียและวิธีการกำจัด สุ่มทิ้ง 1 ปี / ครั้ง

๓. สรุปผลการทำงานของระบบบำบัดน้ำเสียเป็นรายเดือน

- (๑) ปริมาณการใช้ไฟฟ้าของระบบบำบัดน้ำเสีย (หน่วย) 1,124 หน่วย
- (๒) ปริมาณน้ำใช้ทุกกิจกรรมในแหล่งกำเนิดมลพิษ (ลบ.ม.) 1,314 ลบ.ม
- (๓) ปริมาณน้ำเสียที่เข้าระบบบำบัดน้ำเสีย (ลบ.ม.) 1,204 ลบ.ม
- (๔) การระบายน้ำทิ้งจากระบบบำบัดน้ำเสีย โดยระบบสูบทิ้ง
- (๕) ปริมาณสารเคมีหรือสารสกัดชีวภาพที่ใช้ (ลิตรหรือกิโลกรัม) ไม่มี
- (๖) การทำงานของระบบบำบัดน้ำเสียและอุปกรณ์
 - ระบบบำบัดน้ำเสีย ปกติ ผิดปกติ (ระบุ)
 - เครื่องสูบน้ำ ปกติ ผิดปกติ (ระบุ)
 - เครื่องเติมอากาศ ปกติ ผิดปกติ (ระบุ)
 - เครื่องกวน/ผสมน้ำเสีย ปกติ ผิดปกติ (ระบุ)
 - เครื่องกวน/ผสมสารเคมี ปกติ ผิดปกติ (ระบุ) ไม่มี
 - เครื่องสูบน้ำตะกอน ปกติ ผิดปกติ (ระบุ)
 - อื่นๆ ปกติ ผิดปกติ (ระบุ)
- (๗) ปริมาณตะกอนส่วนเกินจากระบบบำบัดน้ำเสียที่นำไปกำจัด (ลบ.ม.) 288 ลบ.ม / 1 ปี
- (๘) ปัญหา อุปสรรค และแนวทางแก้ไข ไม่มีปัญหา

คำเตือน

๑. เจ้าของหรือผู้ครอบครองแหล่งกำเนิดมลพิษ ผู้ควบคุมระบบบำบัดน้ำเสีย หรือผู้รับจ้างให้บริการบำบัดน้ำเสียผู้ใดไม่จัดเก็บสถิติข้อมูล หรือไม่ทำบันทึกหรือรายงานตามมาตรา ๘๐ ต้องระวางโทษจำคุกไม่เกินหนึ่งเดือน หรือปรับไม่เกินหนึ่งหมื่นบาทหรือทั้งจำทั้งปรับตามมาตรา ๑๐๖

๒. ผู้ควบคุมระบบบำบัดน้ำเสียหรือผู้รับจ้างให้บริการบำบัดน้ำเสียผู้ใดทำบันทึกหรือรายงานโดยแสดงข้อความอันเป็นเท็จต้องระวางโทษจำคุกไม่เกินหนึ่งปี หรือปรับไม่เกินหนึ่งแสนบาทหรือทั้งจำทั้งปรับตามมาตรา ๑๐๗